

LA FRONTERA

Medio de Información, Propiedad del Círculo de Suboficiales de la Policía Federal Argentina

Año LIII - Número 67 - Abril 2013



Turismo
temporada baja
bien arriba



Servicios
Médicos
propios

novedad

↳ **Listado de**
Farmacias
Obra Social PFA

COMPAÑÍA DE SEPELIOS



ATENDIDO POR PERSONAL POLICIAL (R)

Empresa contratada por la Policía Federal Argentina
Publicada en la Orden del Día Interna N° 219 el 29/11/004

PERSONAL EN ACTIVIDAD, RETIRADOS, PENSIONADOS,
Y FAMILIARES A CARGO DE POLICÍA FEDERAL ARGENTINA

MENCIONANDO ESTE AVISO: UNA OFRENDA FLORAL SIN CARGO

Ponemos a su disposición los números que le harán más fácil
los momentos más difíciles de su vida

CONSULTENOS

Llame sin Cargo las 24 horas

0800-999-1483

Tel.: 4921-2183 / 3323 / 8210

Atención Sres. Afiliados Zona Sur / Línea Gratuita: 0800-999-1483

Cremaciones en el día en cementerios Parques Privados

Av. Curapaligüe 1790 esq. Castañoses- Cap. Fed.
a 20 cuadras del Hospital Churruca

Cumplimos 56 años...

Pasaron 56 años de aquel 7 de marzo de 1957, día en que un grupo de Suboficiales celebraban la fundación de nuestra Entidad, bajo la denominación de **Círculo del Personal Subalterno de la Policía Federal Argentina**. Esta fecha tan especial para quienes tenemos el orgullo de pertenecer y formar parte de su desarrollo, nos lleva a sentir la necesidad de manifestar todo nuestro reconocimiento y gratitud a ese grupo de Suboficiales visionarios interesados en un espacio común, donde con distintas finalidades y propósitos, el personal pudiera desarrollar principalmente, los conceptos de Patria, mantener y estrechar los lazos de camaradería, y fomentar el perfeccionamiento profesional y cultural de sus asociados, tendientes a mejorar, elevar y dignificar la profesión policial.



Hoy, al conmemorarse el aniversario de su creación, seguramente se sentirán muy felices, al ver que el anhelo o ilusión de un gran futuro que en esos momentos estaba únicamente dentro de su espíritu, se convirtió en realidad. Es así que a partir del día 4 de marzo, iniciamos la semana de festejos y en el marco de estas celebraciones, se destacan las ceremonias de entrega de Diplomas y Medallas a los Socios Vitalicios que cumplieron 25 años de asociados y muy especialmente a los que cumplieron 50 años de socios, denominados **Vitalicios de Oro**, muchos de ellos fundadores del Círculo.

La semana de festejos nos hizo mirar retrospectivamente hacia los comienzos y sentir el gran orgullo de ver que las metas de ese grupo de Suboficiales, Están Cumplidas... Y somos Ejemplo entre Entidades Pares...

Felices 56 años para todos! y me despido con un fuerte abrazo.

Miguel Angel Tavares
Presidente

<i>Presidente</i>	Miguel Angel Tavares		
<i>Vicepresidente</i>	José Héctor Arroyo		
<i>Secretario General</i>	Eliseo Aníbal Visconti		
<i>Tesorero</i>	Alfredo Daniel Mercadé		
<i>Secretaria de Actas</i>	Nélida Lucía Bastonero		
<i>Prosecretario</i>	Angel Argentino Páez		
<i>Protesorero</i>	Julián Baltazar Lezcano		
<i>Vocal Titular 1º</i>	Héctor del Carmen Arriola	<i>Vocal Suplente 1º</i>	Víctor Hugo Rapen
<i>Vocal Titular 2º</i>	Humberto Delfor Bilbao	<i>Vocal Suplente 2º</i>	Alfredo Héctor Casal
<i>Vocal Titular 3º</i>	María Cristina Fátima Pérez	<i>Vocal Suplente 3º</i>	Claudio Alejandro Romero
<i>Vocal Titular 4º</i>	Norma Beatriz Cardarelli	<i>Vocal Suplente 4º</i>	Luis Rubén Orozco
<i>Vocal Titular 5º</i>	Eduardo David Moro	<i>Vocal Suplente 5º</i>	Marcelo Alberto Pico
<i>Vocal Titular 6º</i>	Manuel José Lezcano	<i>Vocal Suplente 6º</i>	Gustavo Aníbal Videla
Comisión Revisora de Cuentas			
<i>Titular 1º</i>	Carlos Aníbal Hernández	<i>Suplente 1º</i>	Juan Carlos Parrabere
<i>Titular 2º</i>	Ricardo Jorge Funes	<i>Suplente 2º</i>	Jorge Luis Herlein
<i>Titular 3º</i>	Sabrina Lorena Salgado		

Comisión Directiva

Staff Editorial

<i>Director General</i>	Sr. Miguel Angel Tavares	<i>Publicidad</i>	Sra. Marta A. Castillo
<i>Director Ejecutivo</i>	Sr. Eliseo Aníbal Visconti		Sr. Jorge H. Gravier
<i>Director Comercial</i>	Sr. Alfredo Daniel Mercadé	<i>Edición</i>	Editorial Cultura Gráfica S.A.
<i>Jefe de Redacción</i>	Sra. Susana Lydia Barbeito	<i>Producción Periodística</i>	Sra. Gabriela Viola
<i>Diagramación y Diseño</i>	Sra. Mariana Brunetti		Sra. Mariana Viola
	Sra. Yolanda Isabel D'Amato	<i>Fotografía</i>	Sr. José Luis Alonso
		<i>Distribución</i>	Dpto. Relaciones con el Asociado



De Interés

Círculo de Suboficiales de la Policía Federal Argentina Personería Jurídica N° 3535/58

La comercialización de los espacios publicitarios en la revista “La Ronda”, Medio de Información propiedad del Círculo de Suboficiales de la Policía Federal Argentina, estará exclusivamente coordinada por el Departamento Sistemas – Unidad Medios de Comunicación, donde recibirán la información que necesiten sobre el particular.

Av. Belgrano 2584 C.A.B.A. – Teléfono: 4941-1801/1493/1541/1768, interno 4905.

Se distribuye sin cargo a los asociados del CSPFA, no persiguiendo otro fin con su publicidad que el de la atenuación de costo real. Hecho el depósito que marca la Ley Registro de la Propiedad Intelectual N° 5087562. La dirección no comparte ni refleja necesariamente las opiniones e ideas emitidas por articulistas y entrevistados, como así tampoco, adhiere ni garantiza la calidad de los productos y/o servicios que se ofrecen publicitariamente en la revista. Impreso en COGTAL - Cooperativa Obrera Gráfica Talleres Argentinos Limitada. Rivadavia 755 - 3° - "15" - C.A.B.A.

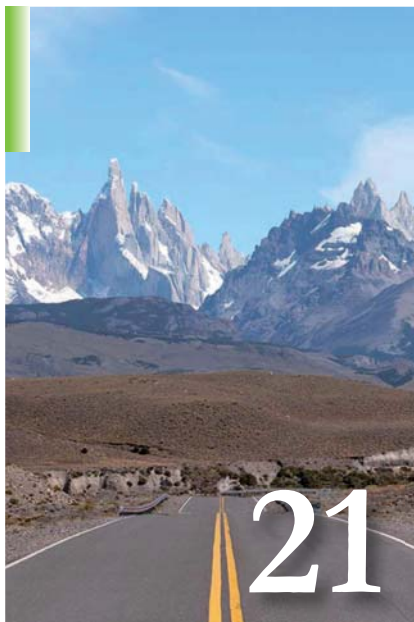

- 6 FRANCISCO - EL PAPA QUE LLEGÓ DEL FIN DEL MUNDO
- 8 56 AÑOS DE VIDA - LA SEMANA ANIVERSARIO
- 12 LOS COMIENZOS DE LA AVIACIÓN POLICIAL
- 18 JUNTOS POR UNA VIDA SALUDABLE - COLEGIO "INSP. GRAL. ALFREDO D. ZUNDA"
- 21 TEMPORADA BAJA DE TURISMO 2013 - OFERTAS IMPERDIBLES EN TODO EL PAÍS.
- 25 CURSOS DE CULTURA
- 27 UNA VIDA MEJOR - ORIENTACIÓN SOCIAL
- 29 COLONIA DE VACACIONES - TEMPORADA 2012-2013
- 31 UN GRANITO DE ARENA
"CAMPO RECREATIVO GRAL. M. BELGRANO - MALVINAS ARGENTINAS"
- 34 DISCIPLINAS DEPORTIVAS - DÍAS Y HORARIOS
- 36 INTERIOR Y FILIALES - CÓRDOBA Y MERCEDES
- 39 SERVICIOS MÉDICOS PROPIOS
- 40 LISTADO DE FARMACIAS OBRA SOCIAL PFA - CABA Y GBA
- 48 LA ARTRITIS PSORIÁSICA
- 51 IMPUESTOS A LOS BIENES PERSONALES
- 52 TALLER LITERARIO "A LOS CAIDOS EN EL CUMPLIMIENTO DEL DEBER"
- 53 CORREO DE LECTORES "Una Historia"



FRANCISCO

EL PAPA QUE LLEGÓ DEL FIN DEL MUNDO

El Cardenal argentino Jorge Mario Bergoglio, sorprendió y emocionó al mundo al convertirse, el día miércoles 13 de marzo ppdo., en el Papa 266 de la historia y sucesor de Benedicto XVI. Los 115 Cardenales electores, tras un cónclave que duró 25 horas y media se pusieron de acuerdo, las campanas sonaron, un denso humo blanco salió de la chimenea y cubrió la Plaza San Pedro, y nuestro Arzobispo de Buenos Aires se convirtió en el Papa Francisco.

Todos ese día esperábamos conocer el nombre del nuevo Papa, en la calle, en los bares, en los trabajos, en las casas de todo el mundo, se abrió un paréntesis donde estaba permitido abandonar la rutina y mirar la televisión. En la Argentina ocurrió exactamente eso, por ello, cuando desde el balcón papal se escuchó el nombre de Jorge Bergoglio, la sorpresa fue como un estallido ¿Dijo Bergoglio? ¿Dijo argentino?, hubo gritos, abrazos, aplausos, gestos de sorpresa, incredulidad y vinieron los festejos. La noticianos dejó sin palabras... Desbordó. ¡ El Papa es Argentino !...

Bergoglio, primer Papa latinoamericano de la historia, primer Papa Jesuita, primer Papa argentino.

Que Dios nuestro Señor, lo haga feliz en la Tierra y lo conserve durante muchos años.

¡Viva el Papa!, ¡Recemos por él!



56 Años de vida

LA SEMANA ANIVERSARIO

El ambiente festivo se veía desde lejos... se sentía en todas partes. El edificio de la sede central estaba embanderado y mostraba que la semana en la Entidad iba a ser distinta. No era para menos, el **Círculo de Suboficiales de la Policía Federal Argentina cumplía 56 años de vida el día 7 de marzo**. Los festejos estaban preparados para celebrarlos durante toda la semana.

4 DE MARZO CEREMONIA VITALICIOS 25 AÑOS

Esta ceremonia tuvo como finalidad agasajar a los Socios que cumplieron 25 años de Socios, a los cuales se le entregó Diploma y Medalla, por haber alcanzado esta categoría.

En esta ocasión el maestro de ceremonias fue **Aníbal Visconti, Secretario General del Círculo de Suboficiales**.

Una gran emoción invadió el auditorio cuando comenzó la ceremonia con las estrofas del Himno Nacional Argentino y el posterior homenaje al personal policial "Caído en Cumplimiento del Deber", procediendo luego el **Capellán de la Policía Federal Argentina, Presbítero Diego Ibarbia**, a bendecir las medallas y los diplomas que iban a ser entregados.

Acto seguido, el **Presidente del Círculo de Suboficiales de la Policía Federal Argentina** se dirigió al público presente (ver discurso): **miembros de la Comisión Directiva y de la Comisión Revisora de Cuentas, Capellán de la P.F.A., Presidente de los Agentes Conscriptos, Socios Fundadores y Vitalicios, sus familias, Personal de Planta permanente y demás invitados especiales.**

Tras las palabras del Presidente, se procedió a la entrega de medallas y diplomas correspondientes. Cada uno de los homenajeados fue acompañado por su familia a recibir tal reconocimiento. Al finalizar la ceremonia se compartió una cena de camaradería en la confitería del tercer piso de la Entidad.



25 años



Alegre, Antonio Alberto; Apioli, Juan Carlos; Aranda, Felipe Santiago; Arguello, Dionisio; Banchiero, Ricardo Alberto; Bardin, Félix Omar; Bensa, Oscar Alfredo; Campos, Elsa Dionisia; Campos, José Carlos; Castro, Guido Ramón; Cicka, José; Coria, Juan Carlos; Cuevas, Carlos Julio; Estepa, Carlos Cesáreo; Frías, Raúl Omar; Gordillo, Rodolfo Daniel; Herrera, Miguel Angel; Juárez, Raúl César; Lezcano, Jorge Marciano; Lopez, Omar Daniel; Martínez, Darío; Medina, Marco; Ortega, Amalio; Pais, Rubén Norberto; Perez, María Eugenia; Reyes, Guillermo Juan; Rosales, Enrique Armando; Sabin, Héctor; Santini, Miguel Angel; Sombra, Héctor Daniel; Soria, Horacio Esteban; Torres, Miguel Angel; Varas, Santos Alejandro.

LAS PALABRAS DEL PRESIDENTE DEL CÍRCULO

4 de marzo de 2013

Suboficial Mayor (R) Miguel Ángel Tavares

"Seguramente, hasta que no vivimos este momento, no tenemos en cuenta el significado de ser un Socio Vitalicio, para nuestra Entidad esta ceremonia es un hecho muy importante. En la semana conmemorativa de su creación, miramos hacia el comienzo en 1957 y sentimos un orgullo inmenso por todo lo que hemos logrado desde que ese grupo de suboficiales dijeron: "nosotros necesitamos de un lugar que nos reúna y donde nuestra familia pueda sentirse dueña" así comenzaron a juntar socios poco a poco hasta llegar a lo que somos hoy. Por ello debemos tener la responsabilidad de cuidar nuestra casa, mantener este presente y velar por su futuro.

Agradezco en mi nombre y de la Comisión Directiva la presencia de cada de ustedes y de la familia que los acompaña y felicitaciones a los nuevos Socios Vitalicios.

5 DE MARZO
CEREMONIA EX AGENTES CONSCRIPTOS

En el marco de los festejos conmemorativos por la creación de nuestro Círculo, se realizó la ceremonia de entrega de medallas a los ciudadanos que cumplieron el servicio militar en la Institución Policía Federal Argentina.

Como es una constante en este evento, la emoción y permanente gratitud por parte de quienes concurren a recibir tal distinción es realmente destacable, ya que se sienten parte de la Institución y buscan mantener vivo el recuerdo de su paso por ella. La ceremonia fue presidida por el Sr Presidente de la Comisión de Agentes Conscriptos y demás miembros de la misma.



6 DE MARZO
CEREMONIA VITALICIOS DE ORO

Esta ceremonia es considerada la de mayor importancia para nuestra Entidad, dado que se trata de un homenaje a los socios que cumplieron 50 años como tal, muchos de ellos fundadores y consiste en la entrega de medalla, carnet y diploma.

Esta honrosa distinción se implementó en el año 2007, cuando la Entidad cumplió sus Bodas de Oro, decidiéndose crear una nueva categoría de socios, **Vitalicios de Oro** para distinguir a quienes acompañaron al Círculo desde su nacimiento.

La ceremonia comenzó con las estrofas del Himno Nacional. Luego el **Capellán del Hospital Churruca, Presbítero Marcelo Herdeger** bendijo las distinciones y a todas las personas presentes.

La emotiva reunión estuvo encabezada por el Presidente de la Entidad, quien antes de proceder a la entrega de las mismas, se dirigió al público presente.

Otra gloriosa cena cerró la emotiva y esperada noche.

7 DE MARZO
EL CÍRCULO CUMPLIÓ 56 AÑOS DE VIDA



Hora 10 se procedió a la colocación de ofrenda floral en el hall central de la Sede Social, en esta ceremonia participaron miembros de la Comisión Directiva y personal del Círculo.

Abregu, Roque; Alvarez de Castaño, María del Carmen; Avalos, Juan; Britos, Juan Carlos; Burgos, Francisco; Bustó, Jorge; Castillo, Nieves Ramón ; Corsani, Oscar Enrique; Diaz, José Domingo; Faciuto de Riveiro, Angélica Mabel; Ferreyra, Estela Hebe; Garrido, Hector Dante; Gregorio de Velisone, Néliida; Heredia, Rogelio Nicolás; Jaime de Darnaud, Alicia J; Languenari, Pantaleón Nicolás; Lauro de Carou, Luisa América; Martínez, Ana Maria; Medina, Leoncio; Morales, Catalino Alfonso; Perez, Raúl; Pidoto, Juan Carlos; Quiroga de Masson, Matilde Amelia; Rivas, Pedro; Rivero, Juan Carlos; Rodríguez, Héctor Hugo; Rueda, Juan Carlos; Santillán, Juan Carlos; Saraye de Calderón, Angélica-Simoncelli de Merino, Maria Rosa; Soria de Lopez, Clara Elsa del Valle.

50 años



LA MISA

Por la tarde, horas 18,00... cerrando la semana de festejos, se celebró una Misa oficiada por el Capellán General de la Policía Federal, Presbítero Diego De Campo, quien iniciando la ceremonia religiosa expresó:

“Con mucha alegría festejamos junto a ustedes estos 56 años de nuestro Círculo, en el que queremos rezar especialmente por aquellos fundadores que ya no están con nosotros...”

Durante la misa todos los presentes escuchamos atentamente y con mucha emoción las palabras del padre.

Al concluir la misma se sirvió un vino de honor en el salón confitería de la Sede Social.

AGRADECEMOS SU PRESENCIA:

Crio. General (R) FRANCHINI, Nicolás - Presidente de la Sala de Comisarios Generales / Comisario Mayor (R) TOMÉ Ángel María - Presidente de la Sala Comisarios Mayores e Inspectores / Crio Inspector (R) CARROUCHE, Ricardo - Secretario de la Sala Comisarios Mayores e Inspectores / Crio. General (R) LARRIVA Walter Digno - Vicepresidente de la Caja de Retiros, Jubilaciones y Pensiones de la Policía Federal / Crio. General (R) LEWICKI, Arturo - Presidente del Centro Oficiales Retirados Comisario Mayor (R) ZANNINI, Orlando, Vicepresidente del Centro Oficiales Oficial 2º Icia (R) COSCIA, Rubén Miguel - Vicepresidente del Centro de Oficiales Retirados Loyola (C.O.R.S.I.L.) / TUCUNA de SIVANTO, Eva - Presidenta de la Asociación Civil Grupo Viudas; VILLARREAL de BARRIOS, Susana - Secretaria de la Asociación Civil Grupo Viudas / DEL VALLE, Marcela - Tesorera de la Asociación Civil Grupo Viudas; / Capellán Ppal. Presbítero del Clero Policial CANEVARI, Ricardo Esteban / Comisario (R) TROTTA, Humberto Santiago - Invitado Especial / YOSEPHSON, Leopoldo - Fed. Asociación Amigos Crias. / LUCCHETTI, Jorge Daniel - Secretario de la Fed. Asociación Amigos de las Crias. / JUÁREZ, Luis Carlos, Crio. Inspector (R), Gerente de COVIPOL / KOPAJ, Guillermo Fernando, Crio. Inspector (R) Invitado Especial / Subcomisario LAURINO, Alejandra Margarita - Subdirectora del Dpto. Esc. Fed. Suboficiales y Agentes / CÁCERES, Antonio Ángel - Subjefe de la Escuela Federal de Tiro / CALAUTI, Roberto - Secretario de la Mutual de Suboficiales Retirados / FREITE, Roberto - Tesorero de la Mutual de Suboficiales Retirados / BENÍTEZ, Jorge - Delegación Intercírculo de la Mutual de Suboficiales Retirados / OSUNA, Hipólito - Delegación Intercírculo, Mutual de Suboficial Retirados Suboficial Mayor (R) / CASTELLINI, Hugo Delmar - Presidente de la Fuerza Aérea / SAMPIETRO, Gabriel - Delegación Intercírculo, Prefectura / ÁBALOS, Miguel - Delegación Intercírculo de la Fuerza Aérea / SORAIRE, Juan Carlos - Presidente de Agentes Conscriptos / CAPURRO, Carlos Esteban - Secretario de Agentes Conscriptos / FAUNDES, Jaime, Delegación Intercírculo de la Gendarmería, / PONCE DE LEON, Cristina - Presidente de la Filial 23 Santiago del Estero



Miguel Ángel Tavares, Presidente de la entidad acompañado del Comisario General (R) Nicolás Franchini, Presidente de la Sala de Comisarios Generales y el Capellán General de la Policía Federal Diego de Campo



MISS ARGENTINA 2012

“NUESTRA REINA”

CAROLINA GÓMEZ MÓNACO
EN EL CSPFA



Compartimos con ustedes la visita que nos hiciera la Srta. Carolina Gómez Mónaco dueña no sólo de una sonrisa cautivante y una belleza sin igual sino también ganadora del concurso Miss Argentina 2012, uno de los certámenes de mayor prestigio y trayectoria en nuestro país.

Destacamos especialmente, que tenemos una Reina muy cercana al Círculo ya que la Srta. Mónaco es parte de la Familia Policial, hija del Sargento 1° (R), Sra. Dora E. Mónaco y nieta del Suboficial Mayor (R) Sr. Salvador Miguel Mónaco, Socio Fundador y Vitalicio de Oro de nuestra entidad, y de la Sra. Gabriela Rivas.



LOS COMIENZOS DE LA AVIACIÓN POLICIAL

HISTORIA DEL CUERPO FEDERAL DE AVIACIÓN

Entrevista a el Comisario Inspector (R) Luis Cortés

El Cuerpo Federal de Aviación es una división de gran importancia dentro de la **Policía Federal Argentina**. Su finalidad, principalmente, es la de prestar seguridad, *transporte sanitario, salvamento, asistencia en incendios e inundaciones y ayuda humanitaria*.

HACIENDO HISTORIA

Si bien, dentro de la Policía, ocupa un lugar importante, su creación no fue muy fácil.

Según nos cuenta el **Comisario Inspector (R) Luis Cortés**, que perteneció al Cuerpo, los primeros antecedentes orientados a la aplicación de aeronaves en apoyo de misiones policiales se remontan a noviembre de 1921, cuando el entonces Jefe de la Policía de la Provincia de Bs.As. elevó el primer proyecto solicitando su creación.

En marzo de 1929, Vicente Almandos Almonacid, que se había desempeñado como Capitán del Cuerpo de Aviación Francés durante la primera guerra propuso nuevamente la creación del Cuerpo a la autoridades y hasta ofreció sus ser-

vicios para organizar talleres, hangares y en la formación de pilotos. Luego de demostrar con un par de hechos delictivos lo efectivo de incluir un avión dentro de un procedimiento, es que en octubre de ese mismo año fue incorporado el primer avión a la repartición de la Policía Federal Argentina.

LA CREACIÓN DEL CUERPO

Recién en 1948 el entonces **Jefe de la Policía, Gral. Div. Arturo Bertollo**, encomendó al Subjefe iniciar los estudios inherentes a la organización, funcionamiento y formación de pilotos para el **Cuerpo Aéreo de la Policía**.

Poco tiempo después el Cuerpo comenzó a funcionar con un pequeño núcleo de Efectivos de la Policía con licencia de piloto de aviador civil y un reducido grupo de mecánicos.

Pero todavía había un gran problema: no contaban con aeronaves propias.

Así y todo, siguieron adelante, entrenando y mejorando, hasta que en 1951 **llegaron las primeras aeronaves.**



Institucional



CREACIÓN DEL DEPARTAMENTO AVIACIÓN

En septiembre de 1970 la Jefatura de la Policía a cargo del Gral. Div. Jorge Cáceres Monié creo una comisión con el objeto de iniciar los estudios para incorporar nuevo material aéreo. Este trabajo denominado **“Proyecto del Cuerpo Aéreo Policial”** concluyó el 29 de diciembre de ese año con la creación del **Departamento de Aviación** y el **Escuadrón Aéreo**.

OPERACIONES AÉREAS

Patrullaje y vigilancia, Búsqueda y rescate, Evacuación sanitaria, Asistencia humanitaria

Para finalizar, agradecemos al Comisario Inspector (R) Luis Cortés, por habernos dado información sobre la historia del Cuerpo Federal de Aviación y acercarnos el libro “Cuerpo Federal de Aviación, Génesis y desarrollo”, que nos ayudó a escribir esta nota y compartirla con todos nuestros lectores.



El oficial Cortés Conde, fue uno de los tres primeros pilotos de avión de la Policía de la Capital en 1931, padre del Comisario Inspector (R) Cortés, piloto de aviación y helicópteros de la Policía Federal Argentina.



HOSPITAL CHURRUCA-VISCA

CALIDAD DE VIDA Taller

PRIMER SEMESTRE 2013

- ✓ Taller para dejar de fumar
- ✓ Grupo terapéutico: Psicodrama
- ✓ Taller de estimulación de memoria
- ✓ Taller: Cosas de Mujeres
- ✓ Taller de Duelos Saludables
- ✓ Jornada para la tercera edad
- ✓ Ciclo de Cine

Información e Inscripción
Calidad de Vida: Interno 4313
 Lic. Carril, Lic. Montero, TS. Alegretti

SERVICIO DE CALIDAD DE VIDA

✓ **Talleres de prevención Psico-Social – Año 2013**
 Los talleres están dirigidos a los afiliados de las obras sociales, de distintas edades
 Para todos los talleres, los afiliados deberán inscribirse en el servicio y realizar una entrevista de admisión.

Coordinadores del área Psico-Social
 AS Paola Alegretti
 Lic. Alejandro Montero
 Lic. Analía Carril

Días y Horarios:
 Lunes a viernes de 8 a 12 - T.O. 4313

CICLO DE CINE-DEBATE

Tercer Viernes de cada mes 9:30 hs.
 Lugar a confirmar:
 Informes: T.O. 4313 de 8 a 12 hs.

- ✓ **Alguien tiene que ceder**
- ✓ **¡Que hago con mi marido!**
- ✓ **Antes de parir**
- ✓ **Amigos intocables**
- ✓ **El secreto de sus ojos**
- ✓ **Un novio para mi mujer**

DATOS DE CONTACTO

Teléfono:4909-4100 - T.O.: 4100

TURNOS

Teléfono:4909-4170 - T.O.: 4170

Tito Gonzalez

Seriedad | Precio | Atención desde 1926

PROMOCIÓN EXCLUSIVA Policía Federal Argentina

- ✓ 14 cuotas bonificadas
- ✓ 6 meses de seguro sin cargo
- ✓ Entrega asegurada en 30 días
- ✓ + 5 bonificaciones extras
- ✓ Directo de fábrica
- ✓ Bonificaciones hasta \$ 13.500.-
- ✓ 1er. pago con tarjetas de crédito
- ✓ Planes 100% financiados sin integración mínima
- ✓ y toda la línea VW a su alcance



Asesora Srta. Cristina Mulka

4304-9663 (directo) o al 15 5610-8578
cristinamulka@hotmail.com

Av. Entre Ríos 1338- Capital Federal



También por
PLAN DE
AHORRO

Amarok

Promoción en toda la línea AMAROK / 4x2 4x4
con descuentos insuperables



Ahora
disponible en
3 o 5 puertas

Gol Trend

AIRE - DIRECCION - CD/MP3 - BLUETOOTH



Por contado,
EL MEJOR
PRECIO

Suran Trendline

AIRE - DIRECCIÓN - CD/MP3 BLUETOOTH - VOLANTE
MUTIFUNCIÓN - LLANTAS - CIERRE CENTRALIZADO -
LEVANTACRISTALES - DOBLE AIRBAG - ESPEJOS ELECTRICOS



La solución que Ud.
estaba esperando

LA MEJOR PROPUESTA

Ayudas Económicas Con descuento de haberes

Hasta \$75.000.-
Plazo Máximo: 60 meses
TNA: 32%

Personal en Actividad, (Decreto 14). Retirados y Pensionistas



SMSV | 0810-222-7678 www.smsv.com.ar

Sociedad Militar Seguro de Vida - Institución Mutualista Av. Córdoba 1674 CABA. Cuit: 30-52751673-7 Conf. Ley 22.802 - 26.361. Resol. 789/98. Mercosur 45/06

Personal en Actividad FFAA y FFSS (Decreto 14/12), Retirados y Pensionistas FFAA y FFSS, Jubilados Personal Civil de Inteligencia, Empleados Caja Policial (Decreto 14/12), Jubilados de Caja Policial, Empleados S.M.S.V., PCI de Ejército en Actividad, PCI de Armada (Marina) en Actividad, Usuarios por Convenio: Aeromutual (*) y SIGEN (Decreto 14/12).

Condiciones de Otorgamiento para el cálculo realizado. TNA: 32%. Monto del Préstamo: \$75.000. Contrata seguro por: \$75.000 Edad: 45 años. Plazo 60 meses. Fondo de Quebrantos: 2%. TNA de servicios anticipados: 16%. Diferimiento del primer cargo: 3 meses para el pago de la primera cuota. CFT: 43,99%.

**AHORA LOS AFILIADOS
DEL INTERIOR DEL PAIS
PUEDEN ELEGIR SUS
ODONTÓLOGOS**



**CONFEDERACION ODONTOLOGICA
DE LA REPUBLICA ARGENTINA**

Sommer & Asociados Abogados

PERSONAL (actividad o retiro) accidentado o herido (in itinere, en o por servicio).

ACCIDENTES DE TRABAJO: (cualquier lesión discapacitante en servicio es indemnizable reclame hasta los diez años de ocurrido el hecho dañoso).

BENEFICIOS ESPECIALES: (si el infortunio ocasionó el retiro o fallecimiento, le corresponden tres jerarquías y por tratarse de un beneficio previsional, puede reclamarse "siempre" y el beneficio se extiende a su viuda e hijos).

REAJUSTES DE HABERES EN GENERAL Y OTRAS CONSULTAS: Además, atendemos cuestiones laborales en general (despidos, liquidaciones de sueldo incorrectas, empleo en negro, etc.) y también accidentes de tránsito, sucesiones, daños y perjuicios, etc.

SUS PREGUNTAS NO MOLESTAN, ASESÓRESE

**Lavalle 1523 (3º/32) - CABA
Teléfonos 4371-1703/0246 Fax.Int.38
Lunes a Viernes de 14 a 18 hs.**

RESERVE PREVIAMENTE SU TURNO DE CONSULTA



CALLAO 689 - CAPITAL

Tel: 4371-4829

4371-5797

Tel./Fax: 4372-2152

LUN. A VIER. de 8 a 20 HS.

SABADO 9 A 13 HS.

fsalvador@uolfast.com.ar

www.farmaciasalvador.com.ar



- OSDE
- LUIS PASTEUR
- SIMECO
- SWISS MEDICAL
- GALENO
- POLICIA
- MEDICUS
- IPROSS
- PAMI
- OMINT
- CONSOLIDAR
- C. DE ESCRIBANOS
- PERS. DE ESCRIBANOS

Sepelios

POLICIA FEDERAL ARGENTINA

ATENCION las 24 hs.

Traslados al Interior y Exterior del País

GRUPO LATINOAMERICANO S.A.

Llamadas gratuitas

0800-555-5737

Av. Gaona 1599, Cap. Fed. - Tel.: 4585-7089 y 4585-2682

Rehabilitación Física



Clínica Santa Catalina

SEDE CENTRAL
Venezuela 2592 (1096)
Buenos Aires
(011) 4308.1666

SEDE ANEXO
México 2990 (1223)
Buenos Aires
(011) 4931.7616

WWW.CSANTACATALINA.COM.AR

Servicio de SEPELIO

Exclusividad
Zona
Oeste

c o c h e r í a
PACHHE
h n o s . s . a .

TRADICIÓN Y EXPERIENCIA A MAS DE 100 AÑOS DE SU FUNDACIÓN

Empresa contratada por

POLICÍA FEDERAL ARGENTINA

CONVENIO EXCLUSIVO CON LA SUPERINTENDENCIA DE BIENESTAR DE LA PFA

NOTIFICAMOS A LOS SEÑORES AFILLADOS QUE NUESTRA EMPRESA CARECE DE REPRESENTANTE ALGUNO DENTRO DEL HOSPITAL CHURRUCA.

POR LO TANTO, PARA CUMPLIR LOS DESEOS DE SUS FAMILIARES Y AMIGOS DE TRASLADAR Y HONRAR A SUS SERES QUERIDOS, LLÁMENOS A LOS TELÉFONOS QUE FIGURAN EN ESTE AVISO, LLEGADA LA HORA FINAL.

COMPARTIENDO SU DOLOR, NUESTRO MAS SENTIDO PÉSAME.

Telefax

4696-3539 / 4696-3388 / 4628-9357

Celular (15) 5422-1100

www.pachehnos.com.ar

0810 222 1900

Llamadas sin cargo las 24hs.

Central: Av. Eva Perón (ex Pierrestegui) 22 (esq. Yrigoyen) - Morón

Castelar: 2da. Rivadavia 19837 - Castelar

Texalar: Av. Eva Perón (ex Pierrestegui) 3395 y Sgo. Del Estero - Texalar

COLEGIO "INSPECTOR GENERAL ALFREDO D. ZUNDA"

PROYECTO ESCUELA 2013

Institucional

“JUNTOS POR UNA VIDA SALUDABLE”

INAUGURACIÓN SALA 5 AÑOS

A partir del 2013 el JIN “B” suma a la Escuela N° 25 con una sala de 5 años de jornada completa.

Para su apertura se aunaron el esfuerzo y voluntad de la Dirección del Área de Nivel Inicial, la SEI Grupo VII, los equipos directivos de la escuela N° 25 y del JIN “B”, el sector de Policía Federal encargado de la escuela Insp. Gral. Alfredo Zunda y toda la comunidad barrial y escolar.

Esta escuela pública que reabre una sala de nivel inicial, después de muchos años, se incorpora a un proyecto escuela singular, como lo es el del Colegio "Inspector Gral. Alfredo D. Zunda".





El Director del Internado Crio. Gral. (R) Agustín G. Vecchio y el equipo directivo de la Escuela Primaria N° 25 dan la bienvenida al Nivel Inicial. En la foto la Supervisora Adjunta de Nivel Inicial Sra. Carmen Di Franco.



Niñas y niños son recibidos por la maestra de sección Prof. Marta Rivera Marín y la maestra celadora Prof. María Julieta Pesce

Los ejes alrededor de los cuales girará nuestra tarea:

- Desde la mirada artística: aprendemos a conocer a los siguientes artistas plásticos argentinos:
 - Xul Solar
 - Felipe Noé
 - Quinquela Martin
 - Antonio Berni
 - Libero Baadí

Aprendemos a conocernos como grupo y como parte del JIN "B", afirmando nuestra identidad.

- Desde la mirada vivencial, aprendemos a cuidar el medio ambiente, entender cómo lograr una buena salud e incorporar la educación sexual como expresión de sujeto en su relación consigo mismo y con los otros.
- Desde la mirada barrial construcción de redes y espacios compartidos con las instituciones barriales desde una perspectiva de inclusión e integración.

PRESTAMOS PERSONALES

RAPIDO OTORGAMIENTO SIN GASTOS ADICIONALES

HASTA \$160.000



SOLO NECESITAS:
 DNI
 ULTIMO RECIBO
 CARNET DE OBRA SOCIAL

ATENCION ESPECIALIZADA PARA EL INTERIOR DEL PAIS EN CUALQUIER FILIAL DEL C.S.P.F.A.

VENI A VISITARNOS O LLAMANOS AL:
 Av. Belgrano 2578/84 PB. C.P. 1110 - CABA
 Tel. 011- 4941-9777

¡PEDI TU PRESTAMO AHORA!

0810-333-9999

Pte. Luis Sáenz Peña 155 - CABA
 Tel.: 011- 4381-1299 Cel.: 011- 15-4027-5082
 e-mail: info@grupocuesa.com.ar
www.grupocuesa.com.ar
facebook.com/grupo.cuesa





Servicio de Peluquería para caballeros **GRATUITA**

Lunes a Viernes de 8:30 a 20:00 hs.
Av. Belgrano 2580 PB. C.A.B.A.

IMPORTANTE: Dentro de la Cuota social del titular, se halla incluido su grupo familiar, padre, madre, cónyuge o conviviente e hijos menores de 18 años. Los carnets de los cadetes se confeccionan a partir de los 8 años.

Noche de Bodas

SIN CARGO - Beneficio para socio titular o adherente

ALOJAMIENTO EN EL EDIFICIO 7 DE MARZO, INCLUYE UNA BOTELLA DE CHAMPAGNE AL HIELO Y DESAYUNO. INGRESO DESDE LAS 22:00 HS. HASTA LAS 16:00 HS. DEL DÍA SIGUIENTE. ADEMÁS LOS NOVIOS SE LLEVARÁN UN OBSEQUIO DE RECUERDO!!!

INFORMES Y RESERVAS EXCLUSIVAMENTE
DEPARTAMENTO RELACIONES INSTITUCIONALES Y PÚBLICAS

4941-1801 / 1493 / 1541 / 1768 / 5984 INTERNOS: 4604 / 4605
TELÉFONO/ FAX DIRECTO: 4308-5836

Información CSPFA

Virgen de Luján

Abierta la inscripción todo el año
Lunes a Viernes 8.00 a 18.00 hs.
Educación personalizada
Estimulación temprana
Jornada simple y completa con o sin comedor
Salas de 45 días a 4 años
Taller de arte
Medio ambiente
Deportes - Taller de idiomas

Herithier (entre Etcheverri y Bernach) - San Antonio de Padua (Barrio Policial) - (0220) 482-9492

La mejor opción para sus eventos



Sede Central

Av. Belgrano 2580 3er. piso - C.A.B.A.
Presupuestos o Reservas

Lunes a Viernes de 15.00hs a 19.00hs
4941 - 1493 / 1768 / 1541 Interno 4300

Campo Recreativo Delfo Cabrera

Av. Riestra 2699 (esq. Av. Varela) C.A.B.A.
4633-0221

Campo Recreativo General Belgrano

Ruta 202 y José Suarez - Los Polvorines - Bs. As.
4664 - 7280 / 4664-5687

Campo Recreativo General San Martín

Ruta 1 (Camino Gral. Belgrano) Km. 28.5 - Rabekagh - Bs. As.
4258 - 8015

Subsede San Antonio de Padua

Medrano 2280 (esq. Bertolé) San Antonio de Padua (Barrio Policial) - Bs. As.
(0220) - 482-0295

Departamento Turismo

TEMPORADA BAJA 2013 OFERTAS IMPERDIBLES EN TODO EL PAÍS

Ya comenzó la temporada baja de turismo, y quizás es un buen momento para aprovechar recorrer el país con poco dinero. Por eso es que desde el **Departamento de Turismo** les acercamos un sin número de *oportunidades y ofertas para que los socios puedan disfrutar de unas vacaciones tan inolvidables como económicas.*



Información CSPEA

**Promo temporada baja
Lunes a Jueves inclusive 50% de
descuento para socios.*

Servicios Propios



Residencia Chascomús Prov. Buenos Aires

Socios	Intercírculos	Invitados
\$ 58	\$ 70	\$ 80

Filial Concordia Prov. Entre Ríos

	Menores	Mayores
Socios	\$ 70	\$ 90
Intercírculos	\$ 84	\$ 108
Invitados	\$ 110	\$ 130

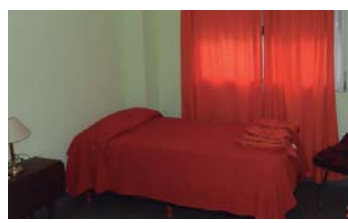

Habitaciones con baño privado
No brinda servicio de hotel

*Colonia Galileo

La Falda / Prov. Córdoba

Tarifas vigentes desde 3/04/13 al 30/06/13

NUEVO: PILETA CLIMATIZADA

	Menores	Mayores
Socios		
Desayuno	\$ 100	\$ 130
Media Pensión	\$ 115	\$ 150
Pensión Completa	\$ 130	\$ 165
Intercírculos		
Desayuno	\$ 110	\$ 143
Media Pensión	\$ 126	\$ 165
Pensión Completa	\$ 143	\$ 181
Invitados		
Desayuno	\$ 120	\$ 156
Media Pensión	\$ 138	\$ 180
Pensión Completa	\$ 156	\$ 198

* Menores de 3 a 9 años

MINI TURISMO

Salidas programadas

San Pedro

11/Mayo 8/Junio

Brandsen

11/Mayo 8/Junio

Suipacha & Luján

19/Mayo 23/Junio

Gral Rodriguez Spa

11/Mayo 8/Junio

Temaikén

26/Mayo 22/Junio

TURISMO INTERNACIONAL

Brasil Caribe Cruceros

cotizaciones individuales

Hotelería Unicamente

SIERRAS

Base doble / por día y por persona
no incluye fin de semana largo

Villa de Merlo

Prov. San Luis

Famosa por su particular microclima que invita a visitar la región durante cualquier época del año, Merlo posee un clima seco con una temperatura media anual de 20° C. El turismo aventura es uno de los grandes protagonistas. Aquí todos los deportes y actividades más diversas se vuelven naturales: parapente, aladelta, *trekking*, *mountain bike* y paseos en 4x4.

Hotel ALBARROBO

Av. del Sol 1120. Media Pensión \$ 223 / Desayuno \$ 162

Salta



Hotel AOMA AYBAL*

Av. Entre Ríos 3206. Media Pensión \$ 256 / Desayuno \$ 166

Villa La Angostura

Prov. Neuquén



Rodeada de lagos y bosques, un paisaje extraordinario se combina con la calidez y singular belleza de la arquitectura de montaña. Durante los meses de Mayo y Junio se producen las primeras nevadas y en Julio, Agosto las más copiosas. Tranquilidad, pesca con mosca, deportes acuáticos, buena comida y artesanías de la zona, eso es lo que encontrará el viajero que visite este lugar.

MAITÉN Hostería *

Orion 275. Media Pensión \$ 262 / Desayuno \$ 176

Villa Carlos Paz

Prov. Córdoba



Horizonte serrano, ríos cristalinos, y una amplia gama de verdes se suman a los servicios y comodidades, convirtiendo a la villa en el destino preferido de cientos de visitantes.

Hotel AOMA*

Rivadavia 77. Media Pensión \$ 256 / Desayuno \$ 166

Tarifas sujetas a modificación

*Promo temporada baja Lunes a Jueves inclusive 50% de descuento.

Mendoza



Hotel SOL ANDINO

Godoy Cruz 102. Desayuno \$ 172

Hotel CORDON DEL PLATA

9 de Julio 1539. Desayuno \$ 202

Mendoza con Termas de Cacheuta

A tan sólo 29 kilómetros de la ciudad de Mendoza, se encuentran las Termas de Cacheuta, actualmente, en un entorno natural exquisito se emplaza un innovador Complejo Climático Termal, conformado por el Parque de Aguas Termales y Aventura Termas Cacheuta que cuenta con tres piscinas al aire libre y tres piscinas termales. La temperatura de sus aguas varía entre los 35° y 39° C.

Hotel San Remo

8 días / 5 noches. Media Pensión \$1.950. Bus Cama Ejecutivo con servicio a bordo de ida. Incluye excursiones City Tour y Bodegas, traslado a las Termas sin entrada. Salidas: 21/Abril 26/Mayo y 9/Junio

Merlo Full

Prov. San Luis



Hotel Virginia Palace

8 días / 5 noches. Pensión Completa \$ 1.690. Bus Cama Ejecutivo con servicio a bordo de ida. Incluye pileta climatizada, excursiones City Merlo y Bajo de Véliz. Salidas: 7/Abril 15/Mayo y 2/Junio

Villa Carlos Paz

Prov. Córdoba

Hotel Aranjuez

8 días / 5 noches . Pensión Completa \$ 1.799. Bus Cama Ejecutivo con servicio a bordo de ida. Incluye pileta climatizada, hidromasajes. Excursiones City Villa Carlos Paz. y Córdoba. Salidas: 7/Abril 15/Mayo y 2/Junio

Bariloche Full

Prov. Río Negro

La ciudad cuenta con una amplia diversidad de servicios, extendida a las cuatro estaciones, sostenida en una importante infraestructura de hoteles de todas las categorías y una diversa gastronomía adecuada a toda alternativa. Tiene todo tipo de paisaje y durante la temporada baja el Turismo de Aventura tiene su espacio de privilegio.

Hotel Costa del Lago

8 días / 5 noches. Pensión Completa \$ 1.799. Bus Cama Ejecutivo con servicio a bordo de ida. Incluye pileta climatizada, excursiones Circuito Chico y Cerro Catredral sin ascenso. Salidas: 19/Mayo y 23/Junio.

Salidas Programadas

Mayo

Cataratas

Salida: 5/Mayo
Bus Semicama
7 días / 4 noches
Media Pensión \$ 1.590

Bariloche / San Martín de los Andes

Salida: 21/Mayo
Bus Semicama
8 días / 5 noches
Media Pensión \$ 1.950

Calafate Promocional

Salida: 25/Mayo
Bus Semicama
10 días / 6 noches
Media Pensión \$ 2.600

Noroeste Encantado

Salida: 11-20/Mayo
Bus cama
9 días / 6 noches
Media Pensión \$ 3.150

Norte Profundo

Salida: 22/Mayo
Bus Cama
9 días / 6 noches
Media Pensión \$ 3.100

San Rafael

Salida: 28/Mayo
Bus Semicama
6 días / 4 noches
Media Pensión \$ 1.490

Información CSPFA

Hotelería Únicamente

COSTA ATLANTICA

* Base doble / por día y por persona no incluye fin de semana largo

Mar del Plata

Hotel DION
Santa Fe 1634
Media Pensión \$ 210
Desayuno \$ 140
(base doble y triple)

Hotel AMERICA
Bolívar 2322
Desayuno \$121
(base doble y triple)

Hotel MAIMI
Santa Fe 1677
Desayuno \$240
(base doble y triple)

Hotel SENNAC
La Rioja 1339/41
Media Pensión \$ 315
Desayuno \$210
Cochera SIN CARGO
(cerrada descubierta)

Hotel VALLES
Av. Luro 2487
Media Pensión \$210
Desayuno \$140
(base doble y triple)

Hotel AOMA
Santiago del Estero 2444
Media Pensión
base doble \$212 / base triple
\$198 / base cuádruple \$193

OTROS

Federación

Prov. Entre Ríos
Cabañas LA LOMA*
Av. Entre Ríos 3206
Desayuno \$ 166

Apart LA FUENTE
Concordia 563
Desayuno \$ 197

Tandil

Prov. Buenos Aires
Hotel PLAZA
Gral. Pinto 438
Desayuno \$ 213

Cataratas

Prov. Misiones
Gran Hotel TOURBILLON
Ruta 12 km 4.5 P Iguazú
Desayuno Continental \$ 370

Puerto Madryn

Prov. Chubut
Hotel GRAN MADRYN
Lugones 40
Desayuno \$ 202

Junio

Norte Profundo

Salidas: 01 y 24 Junio
Bus Cama
9 días / 6 noches
Media Pensión \$ 3.100

Cataratas

Salidas: 9 y 23/Junio
Bus Semicama
7 días / 4 noches
Media Pensión \$ 1.590

Termas de Río Hond

Salida:15/Junio
Bus Semicama
8 días / 5 noches
Pensión Completa \$1.950

Bariloche / San Martín

Salida: 3/Junio
Bus Semicama
8 días / 5 noches
Media Pensión \$ 1.950

Noroeste Encantado

Salida: 15/Junio
Bus cama
9 días / 6 noches
Media Pensión \$ 3.150

Salta de Regalo

Salida: 27/Junio
Bus Semicama
8 días / 5 noches
Media Pensión \$ 2.190

SALIDAS EN EL DIA (San Clemente)

Pasaje ida y vuelta en el día en Bus o Minibús
Servicio de Coordinador / Entrada al parque

Mundo Marino

Mayores \$ 425 /Menores \$ 395

Termas Marinas

Mayores \$ 385 /Menores \$ 367

Menores de 3 a 10 años



**Pasajes en Bus o
Aéreos hasta 4 cuotas**

Tarjetas Débito / Crédito

VENTA



PARA MÁS INFORMACIÓN DIRIGIRSE A AV. BELGRANO 2580/84 - PB - C.A.B.A.

O TELEFÓNICAMENTE AL 4941-1801/1493/1541/1768 (INTERNOS 4006/4007/4008 - DEPARTAMENTO DE TURISMO)

BLANQUEE SU SUELDO

Ex - abogada Caja de Retiros
Jubilaciones y Pensiones de la
Policía Federal Argentina

Dra. Graciela E. Vecchiarelli

Reajuste de haberes para el Personal Policial en
Actividad, Retirados, Jubilados y Pensionados
Decretos 2744/93, y blanqueo sueldo activos y retirados
Divorcios - Sucesiones

Tel/Fax 4371-3771

y líneas rotativas
Montivideo 126 3er. piso - Capital Federal



CENTRO ODONTOLÓGICO NIÑOS - ADULTOS

Güemes 3645 - Capital
Teléfonos 4823-7786 y 4824-5159

Soldado de la Frontera 5256, Edif. 38, local F- Capital
Teléfonos 4605-8161 y 4653-7013

Caxaraville 4021 - Ciudadela
Teléfono 4653-7013

Rosales 136/8 - Consultorio 10 - Ramos Mejía
Teléfonos 4653-7013 y 4464-3573



Residencia Geriátrica "San Francisco de Asís"

- Calidez y confort
- Atención médica especializada permanente
- Enfermería 24 hs. • Rehabilitación
- Musicoterapia
- Recreación de la memoria
- Especialidad en Alzheimer y escaras
- Pacientes autoválidos, semipostrados y postrados

A minutos del Hospital Churruca

Av. GARAY 1714, Constitución - CABA
Teléfono: 4304-4374 y Celular 15 6152-5082



NUEVA SUCURSAL:
URUGUAY 562 - TRIBUNALES

ATENCIÓN POLICIA FEDERAL

ANTEOJOS RECETADOS - LENTES DE CONTACTO
ANTEOJOS PARA SOL

Seguro de Vida Profesional equitativa vida

La Equitativa junto a la

Policía Federal Argentina

Desde 1897, *familias* seguras

Teléfono: (011) 43281041
vida@laequitativa.com.ar
www.laequitativa.com.ar
Carlos Pellegrini 1069, C1009ABU
Buenos Aires, Argentina



la equitativa

La Equitativa del Plata S.A. de Seguros
Fundada en 1897



PROTOCOLO Y CEREMONIAL

FOTOGRAFÍA

COSMETOLOGÍA

SIEMPRE ES UN BUEN MOMENTO PARA MEJORAR

DEPARTAMENTO DE CULTURA

El área de Cultura de la Entidad dentro de los múltiples propósitos que persigue, ocupa fundamentalmente su atención en la tarea de fomentar el crecimiento intelectual de nuestros asociados.

¿De qué manera intentamos hacerlo posible?

Estrechando relaciones con distintas Universidades, Institutos y Centros de Formación, para celebrar con ellos convenios que sean beneficiosos para nuestros asociados, incluyendo éstos importantes descuentos en el valor de las becas y/o matrículas, haciendo posible de alguna manera que puedan acceder a estudios terciarios, universitarios o bien a cursos con pronta salida laboral, permitiéndoles en muchos casos trabajar por su cuenta.

También deseamos fomentar un vínculo entre socios, vecinos y amigos, valiéndonos para ello de las distintas actividades que se desarrollan en el área y que se encuentran abiertas a la comunidad, como el Coro, que empezó con un pequeño grupo de personas y hoy suman más de veinte, y que por iniciativa del Presidente de la Entidad, Suboficial Mayor (R) Miguel Ángel TAVARES, contando con la aprobación de la Comisión Directiva, lo instituyó oficialmente como el “Coro del Círculo”, al que dimos en llamar “Voces Azules”.

Las clases de tango en forma gratuita, cuyo único requisito para asistir (no excluyente) es hacerlo con pareja, para evitar de esa manera que ningún asistente se quede sin bailar.

Danzas populares griegas, que es una nueva actividad arancelada que se suma.

Asimismo, respondiendo al pedido de nuestros socios, este año retomaremos los cursos dictados por el ESEP (Escuela Superior de Estudios Profesionales) y para que vayan interiorizándose un poco de que se trata, mencionaremos brevemente el objetivo que persigue cada uno de ellos:

PARA MÁS INFORMACIÓN DIRIGIRSE A AV. BELGRANO 2580/84 - 10° PISO - C.A.B.A.
O TELEFÓNICAMENTE AL 4941-1801/1493/1541/1768 (INTERNO 5007 – DEPARTAMENTO DE CULTURA)

CONVENIOS

ORGANIZACIÓN DE EVENTOS SOCIALES Y EMPRESARIALES

OBJETIVOS DEL CURSO

Que el asistente adquiera los conocimientos teóricos y las herramientas necesarias para poder **planificar y gestionar un evento social o empresarial**. Que se obtenga la capacidad precisa para la organización eficiente y responsable de un evento. Que se considere como parte fundamental de la buena organización de un evento la fidelidad y satisfacción de los Clientes, Proveedores y Empleados.

DURACIÓN: 2 meses

REQUISITOS: Estudios Secundarios completos



CURSOS Y TALLERES DE FORMACIÓN PROFESIONAL (Dictados fuera de la Entidad)

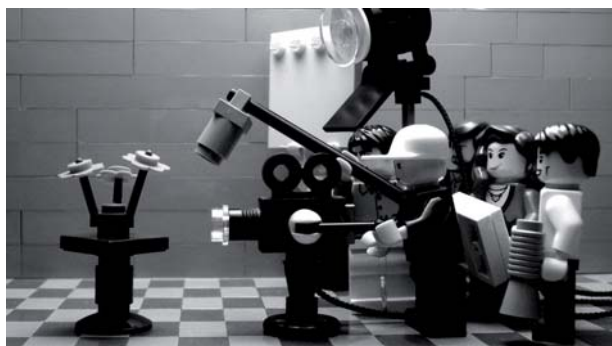

- **Instituto DAYLOPLAS** -Filial Boedo- que dentro de los múltiples cursos que ofrece se destacan el de: **Manicuría, Depilación, Cosmetología, Estética, Reflexología, Digitopuntura, y otros 100 cursos más.**

- **Fotoclub Buenos Aires** (Cursos y talleres de fotografía)

CURSOS:

- Básico Analógico
- Superior Analógico
- Básico Digital
- Superior Digital

TALLERES:

- Laboratorio B&N Nivel I
- Manejo de cámara digital
- Iluminación integral
- Visión y Composición
- Taller de retrato
- Fotografía forense
- Fotoperiodismo
- Taller de Raw
- Retoque Digital
- Taller intensivo de sociales.

PROTOCOLO Y CEREMONIAL

OBJETIVOS DEL CURSO

Aprender e incorporar las normas de **Protocolo Social**. Durante el curso **el alumno incorporará hábitos de cortesía y buenos modales, normas de etiqueta y reglas de urbanidad** que le permitirán desarrollarse con mayor facilidad en la sociedad.

Los cursantes aprenderán reglas de gestión protocolar para ser aplicadas en los ámbitos donde corresponda. Conocerán Decretos Protocolares. Estudiarán parte del proceso de comunicación - lenguaje corporal, proxemia y ceremonial cinésico. Aplicarán reglas de etiqueta en la mesa: comportamiento y postura. Uso correcto de los cubiertos y su lenguaje. Decoración de una mesa.

Ceremonial escrito (se enseñarán distintos modelos de invitación, cartas, y escrituras, etc.)

DESTINATARIOS: Secretarías. Personal administrativo de instituciones públicas o privadas. Aspirantes a trabajar en el área de Protocolo y Ceremonial de diferentes instituciones o empresas. Personal que trabaje o desee trabajar en Organización y Público en general.

Duración: 2 meses

Requisitos: Estudios Secundarios completos

ASISTENTE INFANTIL

(Formación Profesional para Asistentes Infantiles, Niñeras y Cuidadoras de Bebés y Niños)

OBJETIVOS DEL CURSO

Brindar las herramientas fundamentales que toda **asistente, niñera, babysitter o persona a cargo de niños debe adquirir para desenvolverse satisfactoriamente en el rol asignado.**

DESTINATARIOS:

Todas aquellas personas que deseen hacer, del trabajo con bebés y niños, su profesión. A quienes ya desempeñan a diario su labor como niñeras y desean perfeccionarse incorporando nuevos conocimientos y profesionalizando su carrera. Estudiantes del profesorado. Auxiliares y público en general.

Requisitos: Estudios secundarios terminados o cursando el último año.

Dentro de los convenios celebrados con Universidades e Institutos podemos mencionar:

- Universidad del Salvador
- Universidad Abierta Interamericana (UAI)
- Universidad Barceló
- Universidad Blas Pascal
- Universidad de Morón
- Instituto de Investigaciones Humanísticas.
- Instituto Superior de Grafología Emerson.
- Instituto NLC - Natural Learning Corporation - Ingles.
- Red Lincoln
- Instituto Superior de Informática del Valle.
- ESEP Escuela Superior de Estudios Profesionales
- PNL Palermo -Programación Neurolingüística

UNA VIDA MEJOR

DEPARTAMENTO DE ORIENTACIÓN SOCIAL



En el cotidiano transcurrir de la vida a veces sentimos que algo no está bien, que no sabemos por donde seguir o nos cuesta decidir y tenemos muchas preguntas sin respuestas, en ese mismo momento es en donde comienzan a manifestarse las más variadas formas de malestares y situaciones de displacer.

En este vivir, atravesamos etapas en las que se producen cambios y desequilibrios, ya sea por la propia evolución de la persona o por circunstancias accidentales los cuales muchas veces nos dejan paralizados, desbordados con escaso poder de resolución, repitiendo situaciones poco felices, no pudiendo evitarlas y sin saber el por qué.

Frente a estas situaciones podemos hacernos los distraídos, mirando para otro lado y seguir por la vida sin cambios, pagando el alto costo que significa soportar durante años, vínculos, enfermedades o estados anímicos poco satisfactorios por creer que no hay salida, que las cosas son así y no hay otra posibilidad.

La decisión que deberían plantearse y animarse hacer aquellas personas que no creen que existe la posibilidad de cambio, es la de concretar una consulta y darse la oportunidad de tener un encuentro con un "Otro" calificado, que pueda "Alojarlos" y brindarles un espacio en donde "Escucharse a Sí Mismos", mas allá de lo que simplemente se racionaliza y se dice. Con este enfoque se estaría facilitando a la persona que consulta el poder pensar, sentir y descubrir sus deseos, convirtiéndose en el propio conductor y hacedor de su vida.

Sólo hay que animarse a transitar ese camino y el trabajo terapéutico que se propone desde la Consultoría Psicológica, sirviéndose de la lingüística como herramienta, la cual esta orientada a promover un interjuego dialéctico donde el consultante reciba su propio discurso, pero desde una óptica diferente, que le permita interrogarse sobre las distintas cuestiones que le suceden y plantearse ¿por qué me pasa, lo que me pasa?

El proceso no es sencillo, el miedo y las resistencias nunca duermen, siempre aparecen, nos hacen trampas y es difícil pensarse a uno mismo abandonando hábitos, actitudes y costumbres de toda la vida !!!

SOLO HAY QUE ANIMARSE E INTENTAR UN CAMBIO DONDE PODAMOS APOSTAR A

...VIVIR UNA VIDA MEJOR !!!!

Colaboración Especial
de la Sra. Liliana Alonso
Consultora Psicológica
Especialista en Desarrollo Personal

Información CSPFA

EL PRIMER PASO UN BUEN LUGAR PARA PEDIR AYUDA

DEPARTAMENTO DE ORIENTACIÓN SOCIAL

El objetivo de este área, a cargo de la Lic. Norma Cardarelli, como bien lo indica su nombre es **brindar orientación y contención** a los socios que asisten a la **Sede** con situaciones sociales adversas, las cuales son evaluadas con el fin de coordinar acciones tendientes a **la resolución inmediata de la problemática que se presente**.

Para ello se trabaja en equipo, interviniendo **profesionales especializados** de acuerdo a cada caso (Trabajadora Social, Psiquiatra, Psicólogo, Consultora Psicológica, etc).

Nuestro objetivo es ayudar a que los asociados y sus familiares **logren visualizar el problema, colaborando con ellos para pensar juntos estrategias para arribar a la solución**, siendo acompañados durante el proceso con profesionales capacitados para ello.

Se realiza un seguimiento de cada caso social con el fin de participar en la transformación de las situaciones y/o problemas y lograr así una mejor calidad de vida para las personas.

Además el **Departamento cuenta con un servicio de préstamo y alquiler de elementos ortopédicos a los socios**, cuyo único requisito a cumplir es presentar la receta extendida por el facultativo en la que indique las características y el tiempo de uso aproximado del mismo. El asociado debe traer para realizar el trámite una fotocopia del carnet del círculo, fotocopia del último recibo de haberes, y en el caso del personal en actividad constancia de C.B.U.

PARA MÁS INFORMACIÓN DIRIGIRSE A AV. BELGRANO 2580/84 10° PISO C.A.B.A.
O TELEFÓNICAMENTE AL 4941-1801/1493/1541/1768 (INTERNO 5007 – DPTO. ORIENTACIÓN SOCIAL)

COCHERIA

González - Bottiglieri

SEPELIOS

**SERIEDAD, SENSIBILIDAD Y RESPONSABILIDAD
AL SERVICIO DE LA FAMILIA POLICIAL**

**Servicio de sepelio para el personal
en actividad, retirados, pensionados y familiares
a cargo de Policía Federal Argentina**

**ATENCION PERSONALIZADA A DOMICILIO
DURANTE LAS 24 HS. EN CAP. FED. Y GRAN BUENOS AIRES
ATENDEMOS P.A.M.I. Y TODAS LAS OBRAS SOCIALES**

Salas en todo el país

Traslados al Interior / Servicios de Ambulancias

**Nos avalan 12 años al servicio de
Policía Federal Argentina**

AV. NAZCA 4416

Ciudad Autónoma de Buenos Aires

Tel. 4571-6599 y 4573-0191

1531005090 / 1544300812 / 1563066891

LINEA GRATUITA 0800-444-5647

(TEMPORADA 2012 / 2013)

COLONIA DE VACACIONES MAKULELÉ



Durante esta temporada en la **Colonia de Vacaciones Makulelé**, y como lo hacemos cada año, realizamos diversas actividades, tanto dentro de la **pileta** como en el **campo deportivo**.

En la pileta arrancábamos todos los días con las clases de natación, divididas de acuerdo a los niveles de cada grupo, para luego de ello disfrutar del momento de “pileta libre”, sin duda alguna el momento más esperado por los chicos. Una vez por semana se realizaba **una actividad grupal de la que participaba toda la colonia**, y le poníamos onda a la tarde llevando el equipo de sonido y el micrófono a la “pile” para divertirnos a lo grande.

En el **campo deportivo** realizamos actividades siguiendo los objetivos propuestos para cada semana, y cuando le tocó el turno a la “semana del agua” nos re-empapamos y la pasamos increíble. Todos estábamos provistos con cascos, pistolas lanza agua, bombitas, y todo aquello que permitiera juntar agua para arrojársela al de al lado.

En la **semana de disfraces** nos producimos a lo grande y cerramos la jornada con una gran fiesta en la que bailamos los temas más conocidos del verano.

También hicimos: talleres de cocina, bingo musical, deportes alternativos, barra de licuados, y muchas cosas más.

Las actividades “extracurriculares”, por llamarlas de alguna manera incluyeron **salidas y excursiones**, en enero fuimos al barrio de Caballito a ver “Ralph el demoledor”, la película de Disney en febrero visitamos el Parque Temaikén. También hicimos dos campamentos en los cuales no pudo faltar el armado de carpas, los juegos nocturnos y el clásico fogón.

Y, como siempre, **compartimos con los papás** dos fiestas re-divertidas, en enero nos lanzamos con una parodia del viejo programa de televisión “Supermatch”, donde competimos por equipos con juegos de agua. En febrero nos subimos todos a un inflable gigante y terminamos celebrando con una guerra de espuma.

No podemos olvidarnos de los almuerzos con música elegida por los chicos, los **“Días del amiguito”** oportunidad en que los colonos invitaron a sus familiares y amigos, para todos juntos concretar el proyecto de esta temporada, elaborar la revista de la colonia: “El Chapuzón” donde los “peques” realizaron con la ayuda de los profes, entrevistas, juegos, notas a los personajes de la colonia y presentaron en ella a todos los grupos que forman parte de MAKULELÉ.

Queremos saludar y agradecer a todos los papis que nos confían “sus tesoros” para su cuidado y saludar a los niños con un beso muy grande y un

¡HASTA PRONTO!

PARA DESTACAR Y AGRADECER

Esta temporada se contó con la participación especial de la **División PREVENCIÓN SOCIAL**, dependiente de la **Superintendencia de PLANIFICACIÓN Y DESARROLLO**, que con distintas actividades que fueron desarrollando lograron que los niños puedan a través de juegos y obras de teatro de títeres aprender sobre prevención en la vía pública, en el hogar y especialmente lo relacionado con las redes sociales (temática muy preocupante en la actualidad). Por todo ello y en nombre de los chicos y su familia, nuestro agradecimiento al **Comisario Silvia MOZZICAFREDDO**, Jefe de la División, y todo su plantel de profesionales **Licenciadas Natalia DO SANTOS, Laura PREVITALI, Patricia CARRIZO, Andrea BONAFIGLIO** y al **Auxiliar de 1° Claudia FERNANDEZ LORENZO**.

También la Sección EDUCACION VIAL Y LEGISLACION, del Dpto. CUERPO POLICÍA DE TRÁNSITO, estuvo presente y brindaron charlas a nuestros niños, difundiendo medidas de seguridad para el correcto uso de la vía pública, motivo por el cual queremos agradecer al **Subcomisario Maria Elisa Vallejos**, titular de la misma y los **Suboficiales Olga AZUAGA e Isabel GALEANO**, ya que sin su colaboración esto no hubiera sido posible.





CAMPO RECREATIVO "GRAL. M. BELGRANO" MALVINAS ARGENTINAS

Un GRANITO DE ARENA

EL CÍRCULO Y LA COMUNIDAD COLONIA "RINGONCITO DE SOL"

Información CSPFA





Información CSPFA

El CSPFA a través del Campo Recreativo Gral. Belgrano, puso ese granito de arena necesario, para que nuestra Entidad y el Municipio de Malvinas Argentinas puedan organizar y concretar como lo viene haciendo cada año, la Colonia de niños con capacidades diferentes "Rinconcito de Sol".

Niños y jóvenes, que viven en la zona de Los Polvorines, algunos de ellos familiares de nuestros asociados, se convirtieron en un valor agregado al objetivo que nos moviliza, "Ayudamos a ayudar" teniendo siempre como principal premisa que de lunes a viernes estos niños disfruten de la pileta y de las instalaciones que nuestro Campo tiene preparado para ellos.

Como si todo esto fuera poco, la gran alegría la tuvieron cuando fueron visitados por los Reyes Magos, que los llenaron de sorpresas, juguetes y muchos pero muchos abrazos.

Un día muy especial y soñado vivió Melina, una hermosa jovencita -no vidente- que celebró sus 15 años en el mes de Enero junto con su familia y amigos de la colonia.

El cierre de la temporada fue de grandes festejos donde se disfrazaron y disfrutaron de un gran show organizado por sus profesores, la pasaron tan pero tan bien, que la colonia les pasó como una ráfaga, una ráfaga de momentos maravillosos, que seguramente con el paso del tiempo; perdurará en sus cabecitas y les sacará una sonrisa, la de los buenos recuerdos.

CASAMIENTOS EN EL CAMPO....



SEA DE DÍA O DE NOCHE,
CUANDO HAY AMOR...
SIEMPRE ES UN BUEN MOMENTO
PARA DAR EL SÍ....



Usualmente nuestros asociados, elijen festejar diferentes eventos con nosotros, pero no era habitual que se celebren las ceremonias religiosas en el predio. Nuestro campo se vistió de blanco para recibir a los novios, algunos optaron por el día y otros por la noche, pero en todos los casos lo que revoloteaba en el ambiente eran esas maripositas que sienten los enamorados, que los llevan a decidir vivir un momento tan entrañable. Muchas Felicidades!!!

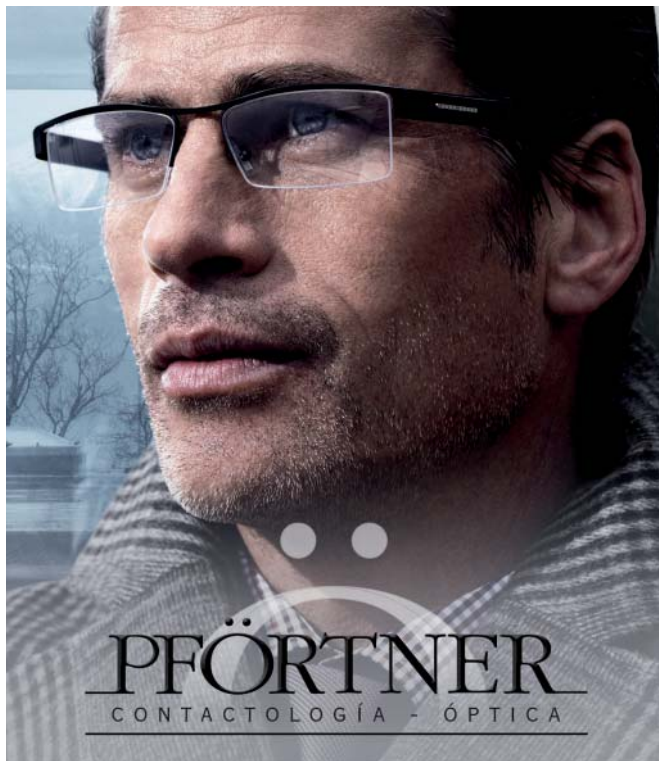

PFÖRTNER
CONTACTOLOGÍA - ÓPTICA

Casa Central: Av. Pueyrredón 1706 - C1119ACN Bs. As.
Tel.: (54-11) 4827-8600 - Fax: (54-11) 4827-8615 - info@pfortner.com
www.pfortner.com y Centros de Atención Cornealent.
Consulte a su oftalmólogo.

La imagen y el anteojo son una gentileza de **BOSS**
HUGO BOSS

PRECIOS Y DESCUENTOS ESPECIALES PARA AFILIADOS.

DUPUY

ARTICULOS PARA EL HOGAR

Electrodomésticos
TV - Audio
Video
Muebles
Colchones



La mayor variedad
La mejor financiación hasta 24 cuotas fijas

Av. Corrientes 3602 - CABA
4862-8426/7
Horario: Lunes a Viernes: 9 a 20hs. y Sábado: 9 a 13 hs.
dupuy@grupogaona.com.ar
www.dupuy.com.ar

Las imágenes son ilustrativas

"AL SERVICIO DE LA FUERZA"

SE LANZARON LOS CREDITOS PARA TODOS

P PREPOL
PRESTAMOS PERSONALES

LÍDERES EN EL NUEVO DECRETO 14/12

- REDUCCIÓN ESPECIAL DE TASA DE INTERES PARA PERSONAL SIN DISPONIBLE EN REMUNERACIONES
- PAGO VOLUNTARIO Y CBU CONTEMPLANDO ADICIONALES HASTA \$10.000 - (SUJETO A APROBACIÓN NOS. S/VERAZ)
- RETIRADOS Y PENSIONADOS PFS - ANSES



ELECTIVO EN 1 HORA!

PROMOCION RELANZAMIENTO
PREMIOS EN EFECTIVO (ABRIL, MAYO Y JUNIO)

ATENCIÓN ESPECIALIZADA A DELEGACIONES DE TODO EL PAIS

Tel.: (011) 4381 4113 / info@prepol.com.ar / www.prepol.com.ar
Uruguay 16 / 1° Piso - Oficina 17 / CABA



OCA. Logística que mueve al país.



OCA

0800-999-7700 - www.oca.com.ar EL PAÍS TE QUEDA CERCA.

DISCIPLINAS DEPORTIVAS DÍAS Y HORARIOS

PARA MÁS INFORMACIÓN DIRIGIRSE A AV. BELGRANO 2580/84 - 5° PISO C.A.B.A.
O TELEFÓNICAMENTE AL 4941-1801/1493/1541/1768 (INTERNOS 4611/4502/4503 - DPTO. EDUCACIÓN FÍSICA Y DEPORTES)



Sede Social

MASOTERAPIA / Solicitar Turno

DIAS	HORARIOS
Lunes	11.00 a 19.00
Martes	11.00 a 19.00
Miércoles	11.00 a 17.30
Jueves	11.00 a 19.00
Viernes	11.00 a 19.00

SAUNA / Damas

DIAS	HORARIOS
Lunes a Viernes	8.00 a 19.00

SAUNA / Caballeros

DIAS	HORARIOS
Lunes a Viernes	8.00 a 21.00



Campo Recreativo Sargento 1° Delfo Cabrera

FUTBOL INFANTIL Prácticas

Martes y Viernes de 17.00 a 21.00 hs.

Próximamente JORNADA DEPORTIVA

Hockey Femenino - Clases de Aeróbic
Fútbol Recreativo Adultos
Voley Recreativo - Handball Femenino
Gimnasia Recreativa Ambos Sexos
(para todas las edades)



Complejo Deportivo Suboficial Auxiliar (R) Marcelo Ayala

CAMPEONATO DE FUTBOL ADULTOS

Inscripción Oficina Administrativa
de Lunes a Viernes de 10.00 a 18.00 hs.

HORA	LUNES	MARTES	MIÉRCOLES	JUEVES	VIERNES
08.00 a 21.00	Musculación	Musculación	Musculación	Musculación	Musculación
08.00	Asthaga Yoga		Asthaga Yoga		Asthaga Yoga
08.15	Localizada	Localizada	Localizada	Localizada	Localizada
09.00	G. Adecuada Integral		G. Adecuada Integral		G. Adecuada Integral
09.30	Ritmo Latino	GAP**	Ritmo Latino	GAP**	Ritmo Latino
09.30	Hatha Yoga		Yoga c/esferas		Hatha Yoga
10.00	G. Adecuada Integral		G. Adecuada Integral		G. Adecuada Integral
11.00	Aerolocalizada	Pilates	Aerolocalizada	Pilates	Aerolocalizada
11.00	Hatha Yoga		Yoga c/esferas		Hatha Yoga
12.00	Taller Abdominales	Taller Abdominales	Taller Abdominales	Taller Abdominales	Taller Abdominales
14.00	G. Adecuada Integral		G. Adecuada Integral		G. Adecuada Integral
14.00	Hatha Yoga		Yoga c/esferas		Hatha Yoga
15.00	G. Adecuada Integral		G. Adecuada Integral		G. Adecuada Integral
15.15		Aeróbic Nivel II		Aeróbic Nivel II	
15.30	Hatha Yoga		Yoga c/esferas		Hatha Yoga
15.30	Iniciación Deportiva Nivel I		Iniciación Deportiva Nivel I		Iniciación Deportiva Nivel I
16.00 a 18.00		Kick Boxing		Kick Boxing	
16.15	Iniciación Deportiva Nivel II	Step-Local	Iniciación Deportiva Nivel II	Step-Local	Iniciación Deportiva Nivel II
17.00	Hatha Yoga		Yoga c/esferas		Hatha Yoga
17.00	Iniciación Deportiva Nivel III		Iniciación Deportiva Nivel III		Iniciación Deportiva Nivel III
17.15		Aeróbic Nivel I		Aeróbic Nivel I	
18.15		Aeróbic Nivel I		Aeróbic Nivel I	
19.00	TKD* (principiantes)		TKD* (principiantes)		TKD* (principiantes)
19.00		Karate Do (principiantes)			Karate Do (principiantes)
20.00	TKD* (intermedios)		TKD* (intermedios)		TKD* (intermedios)
20.00		Karate Do (intermedios)		Self Defense	Karate Do (intermedios)
21.00	TKD* (avanzados)		TKD* (avanzados)		TKD* (avanzados)
21.00		Karate Do (avanzados)			Karate Do (avanzados)

* Tae Kwon Do ** Gluteos - Abdominales - Piernas

CUOTA DEPORTES

Requisitos:

Carnet C.S.P.F.A. / 2 fotos (4x4)
 Certificado Médico con Apto
 Físico Cardiológico

Socio: (Todas las disciplinas)

Sin Sauna \$15.00
 Con Sauna \$20.00

Invitados:

Consultar diferentes tarifas

INTERIOR Y FILIALES

BELGRANO 2576/78 - PB - CP 1096 - CABA

TELÉFONOS: CONMUTADOR 54 (011) 4941-1801 / 1493 / 5984 / 1768 (INTERNO 4014)

Información CSPFA

FILIAL 14 CÓRDOBA



La Filial N° 14 Córdoba, Presidida por el señor Juan Carlos Failla, a realizado una serie de reformas y ampliaciones edilicias tendientes a mejorar las comodidades para los socios que frecuentan esa filial.

En ella se brindan beneficios tales como; peluquería sin cargo, salones para distintos eventos sociales y familiares, como así también toda la información necesaria referente a lo que tiene que ver con el convenio intercírculos en cuanto a los hospedajes que poseen las entidades nucleadas en dicho convenio en todo el interior del país.

Próximamente habrá actividades relacionadas con las artes marciales y mucho más.



FILIAL 30 MERCEDES



El pasado 16 de Marzo el Departamento Interior y Filiales organizó a través de la Filial N° 30 Mercedes Bs. As., un encuentro de camaradería al que asistió el señor Presidente Dn. Miguel Angel Tavares acompañado por gran cantidad de integrantes de la Comisión Directiva Central.

En este evento resultó una ocasión ideal para recordar los diez años de gestión que lidera el Sr. Presidente, fue un hermoso momento donde no faltaron los recuerdos y las anécdotas de estos diez años, luego de el almuerzo, durante el brindis y antes de los músicos que amenizaron la tarde, se entregaron presentes recordatorios, en primer lugar lo hizo el Presidente de la Filial el señor Eduardo Bustos -a quien agradecemos la dedicación puesta para esta reunión- en representación de toda su Comisión Directiva, entregando al Presidente Tavares un puñal tallado en forma artesanal, agradeciendo con este gesto su visita, también hizo lo propio el Sr. Tavares para con nuestros anfitriones, entregando un presente con el que se reconoce un trabajo sostenido y responsable de las autoridades de la Filial, y ya cerrando la entrega de distinciones y con la emotividad del momento, el Sr. Vicepresidente de la Entidad y Jefe del Departamento Interior y Filiales Dn. José Héctor Arroyo, entregó al Presidente del Círculo, un pergamino firmado por todos los presentes, plasmando en ese manuscrito el reconocimiento por tanto trabajo en pos de los asociados y por haber trazado el camino de todos los que lo acompañan esta gestión.

RESERVAS PARA ALOJARSE EN EL ANEXO 7 DE MARZO

Una semana mínimo de antelación.

Lunes a viernes de 8.00 a 18.00 hs. por

email: anexo7demarzo@gmail.com o tel.: 011-4941-5394



Información CSPFA

EN PRÓXIMOS NÚMEROS DE "LA RONDA" RESEÑAREMOS LA ACTIVIDAD DE OTRAS FILIALES, ¡TODAS SON IMPORTANTES!

Departamento **Servicios Médicos** *propios*



Especialidades [servicios arancelados]

Información CSPFA

Cardiología

Dr. Miguel Colloca
Martes y Jueves de 11.00 a 14.00 hs.
Dr. Daniel Ricón
Miércoles de 14.00 a 18.00 hs.

Clínica Médica

Dr. Leonardo De Graf
Jueves de 15.00 a 18.00 hs.

Endocrinología

Dra. María Salazar
Martes de 16.00 a 18.00 hs.

Enfermería

Lunes a Viernes de 8.00 a 16.00 hs.
Se confeccionan Recetas de Farmacia

Ginecología y Obstetricia

Dra. Rosana Cabero (Ginecología)
Martes de 13.00 a 15.00 hs.
Dra. Rosa Villano
(Ginecología/Obstetricia)
Viernes de 14.00 a 16.00 hs.

Kinesiología

Licenciado Bruno Valdo
Lunes, Martes, Jueves y Viernes de
9.00 a 11.00 hs.
Miércoles de 18.00 a 20.00 hs.

Masoterapia

Ana Enriquez
Lunes, Martes y Viernes
de 12.30 a 18.00 hs.

Nutrición

Licenciada María F. Molina
Miércoles de 14.00 a 16.00 hs.

Ortodoncia

Dr. Miguel José Aner
Miércoles y Viernes 9.30 a 13.00 hs.

Oftalmología

PROXIMAMENTE
consulte días y horarios.

Odontología Gral.

Dra. Gisela Tavella
(Consultar horarios)
Dr. Daniel Villagrán
Lunes y Viernes de 15.00 a 18.00 hs.

Podología

Pedicuría/Podología
Lunes a Viernes de 8.00 a 17.00 hs.
(turnos sólo en el día)

Prótesis

Dr. Daniel Villagrán
Martes de 9.00 a 12.30 hs.
Jueves de 17.30 a 19.45 hs.

Psicología

Licenciada Alicia Greco
Lunes y Viernes de 11.00 a 14.30 hs.
Licenciada Paula Llamas
Martes de 9.00 a 11.00 hs.
Miércoles de 16.00 a 18.00 hs.
Niños, Adolescentes, Adultos.

Psiquiatría

Dr. Claudio Del Pup
Jueves de 13.00 a 16.00 hs.

Renar- Examen

Dr. Héctor Avalos Belledone
Lic. Blas Sanchez Berly
Lunes y Jueves de 9.30 a 12.30 hs.
Martes de 14.00 a 17.00 hs.

Reumatología

Dra. Patricia Cowan
Jueves de 9.00 a 14.00 hs.

Traumatología

Dr. Maximiliano Castro Quezada
Lunes de 9.00 a 11.00 hs.
Miércoles de 18.00 a 20.00 hs.

Urología

Dr. Antonio Sabatini
Viernes por medio de 8.00 a 11.30 hs.

Av. Belgrano 2580 - PB - CABA

Solicitud de Turnos en gral.:

Lunes a Viernes de 8:00 a 20:00 hs.

Tel.: 4941-1801/1493 Interno: Médicos 4701

Solicitud turnos Odontología:

Interno: 4703 (*) **Directo:** 4943-0119

Lunes y Martes de 8:00 a 14:00 hs., Miércoles de 8:00 a 15:00 hs.

Jueves de 14:00 a 20:00 hs. y Viernes de 13:00 a 18:00 hs.

“OSIRIS”

**HOGAR
PARA
MAYORES**

- INTERNACIONES
- CONTROLES MEDICOS
- ATENCIÓN PSIQUIÁTRICA PERMANENTE
- MUSICOTERAPIA Y PARTICIPACIÓN EN ACTIVIDADES GRUPALES

a 400 mts. Comisaría 13a.

Tte. Gral. Donato Alvarez 573 (1416) Capital Federal
Teléfono 4631-4659

La Fuente

RESIDENCIA PARA ADULTOS MAYORES

Atención personalizada que solo se consigue con menos de 25 alojados

Contamos con todos los servicios exigidos por el GCABA

Especializados en alojados con Alimentación Enteral (sonda nasogástrica o gástrica)

Barzana 1845 - Villa Urquiza
Teléfono 4523-4472
residencialafuente@hotmail.com

CROS MED

www.crosmed.com.ar

Julián Alvarez 420 - Buenos Aires
Tel.: (54-11)4858-4100
crosmed@crosmed.com.ar

ATENDEMOS

BENEFICIO MADRE - HIJO

COBERTURA 100%

Cobertura 50%

Actividad - Retirado
Jubilado - Pensionado

POLICIA FEDERAL ARG.

FARMACIA GRIECO

BERUTI 402 - Banfield (Esq. M Castro)

Sábados abierto hasta las 21 hs. Tarjetas LIBRE ESTACIONAMIENTO

4242-0288

LÍNEAS ROTATIVAS
ZONA VIGILADA

CUIDADORAS PROFESIONALES DE LA SALUD

UNA EMPRESA DE 10 AÑOS AL CUIDADO DE LA SALUD DE SU FAMILIA

ENFERMERAS - AUXILIARES
CUIDADORAS PROFESIONALES
ASISTENTES GERIÁTRICOS

PRESTACIONES DE INTERNACION DOMICILIARIA
(ALQUILER DE SILLAS DE RUEDAS - CAMAS ORTOPÉDICAS - ETC)

prestaciones al personal de POLICIA FEDERAL

Capital y Gran Bs. As. **15-6276-4591 / 15-6369-0357**

www.seointernacion.com.ar

LABORATORIOS

VINIEGRA ZANUSO

ANÁLISIS CLÍNICOS

ATENCIÓN A LOS AFILIADOS DE LA
POLICIA FEDERAL ARGENTINA

CABA - VILLA CRESPO: Avda. Corrientes 5535 - PB "A"

SAN JUSTO: Almaguer 3545

GRAL. PACHECO: Francia 1039 (alt. 2300 de la Ruta 197)

CONSULTA TELEFÓNICA PERMANENTE
5353 9422

www.vzlaboratorios.com.ar info@vzlaboratorios.com.ar

NUEVO CONVENIO / SERVICIOS MEDICOS

ESTUDIOS DE IMAGENES

CLINICA CIUDAD DE LA VIDA - Alberti 447 C.A.B.A. Tel. 6091-3323 / 43082678

Resonancia Magnética / Angio-Resonancia / Colagio-Resonancia
Uro-Resonancia / Material de Contraste RMN
Mamografía Bilateral c/ proyección axilar / Mamografía focalizada magnificada
Tomografía computada / Material de contraste TC

Aranceles especiales para C.S.P.F.A.

DROGUERIA LUMA S.A.

Al servicio de la Salud

Pringles 2707 • (1678) Caseros

Provincia de Buenos Aires • República Argentina

Tel/Fax: 4734-7174/7175
info@droguerialuma.com.ar

Farmacias Obra Social de la Policía Federal Argentina

FARMACIAS ADHERIDAS EN LA CIUDAD AUTÓNOMA DE BUENOS AIRES

En la Ciudad Autónoma de Bs. As. sólo la Farmacia Social del Complejo Médico Hospitalario Churruca-Visca tiene el beneficio Materno Infantil.

ALMAGRO

ALFA: Av. Córdoba 3902 - 4866-5000
 GALLO S.A. Av. Córdoba 3199 - 4961-4917/4962-5949- Las 24 hs.
 NUEVA INDEPENDENCIA: Av. Independencia 3830
 4931-4644 de 08 a 23hs.

BALVANERA

BATEM: Av. Independencia 2199 - 4941-5821/4941-2365

BARRACAS

GRAN FERRARI: Av. Caseros 1990 - 4305-1918 - 24 hs.
 REPÚBLICA DE BARRACAS: Av. Montes de Oca 1800
 4301-2310/4303-3326
 MANCINI: Montes de Oca 1229 - 4302-5255/ 4301-1449

BELGRANO

DEL PLATA: Av. Monroe 1600 - 4782-9818
 SALVATORI: Juramento 2002 - 4784-1186 - 4783-1183
 SUPERÍ: La Pampa 3400 - 4552-3271

BELGRANO R.

ANGELUS: Av. Cramer 2101 - 4781-7294
 MENDOZA: Romulo S. Naón 2186 - 4542-8254
 DAMELI: Virrey Avilés 3371 - 4551-0313

BOEDO

LA ROCCA: Av. Rivadavia 3600 - 4865-5229 de 08 a 02hs.
 LA EUROPEA: C. Calvo 3601 - 4931-3268

CABALLITO

AONCAGUA: Av. Juan B. Alberdi 1700 - 4632-0736 /
 4631-8113 de 08 a 20.30hs.
 FARMAPLUS: Av. Rivadavia 5014 - 4901-0970. Las 24hs.
 DANGES: Av. Directorio 280 - 4923-3452 de 08 a 21hs.
 MARESA II: Avellaneda 590 - 4903-6410 de 08 a 20hs.
 CONTEMPORANEA: Av. Rivadavia 5444 - 4432-2622/6521
 DEL PLATA: Av. La Plata 567 - 4903-7070
 NUEVA CENTENERA: Centenera 151 - 4901-8157

CENTRO

LA BOTICA DE JULIAN: Carlos Pellegrini 423 4322-2888/6501
 LA BOTICA DE MARTÍN: Lavalle 646 - 4393-9230
 WENT: Av. Corrientes 901 - 4322-0258

COLEGIALES

SAN PEDRO: Av. Cabildo 799 - 4771-3534 - 4772-3133
 ZEUS: Av. Cabildo 810 - 4772-0321 / 4777-4814

CONGRESO

SALVADOR: Av. Callao 689 - 4371-4829 / 4372-2152

CONSTITUCIÓN

SANTA CATALINA: Av. Brasil 800 - 4300-5498 de 08 a 21hs.

FLORES

COSMOPOLITA: Av. Gaona 3501 - 4611-0233 de 08 a 22hs.
 GAVILAN: Av. J.B. Justo 4995 - 4581-3798 de 09 a 23hs.
 LA PLACITA: Av. Directorio 2601 - 4637-7072
 GRAN VARELA: Varela 1158 - 4632-4484

FLORESTA

ARANGUREN: Segurola 600 - 4674-1969

de 08.30 a 13hs. y de 16 a 21hs.

POPULAR: Fco. Bilbao 3799 - 4671-8255
 de 08.30 a 12.30hs. y de 15.30 a 20.30hs.
 BRAVER: Segurola 1501 - 4639-5347 de 08 a 20hs.
 SAINT ETIENNE: Av. Rivadavia 7209 - 4611-5817
 VITAL: Av. Rivadavia 6799 - 4632-0389/9006

LA BOCA

ALMIRANTE BROWN: Av. Almirante Brown 900 - 4362-8094

LINIERS

GRAN LINIERS: Av. Rivadavia 11.552. 4644-1250/4641-0055.
 Las 24hs.
 PASEO DE LINIERS: Av. Rivadavia 11.362 - 4641-0907 de 09 a
 21hs.

MATADEROS

NUEVA CACHEUTA: Av. J.B. Alberdi 5889 - 4635-8284/6166
 ROMY: Av. J.B. Alberdi 7461 - 4686-5731
 RAM: Av. J.B. Alberdi 4887 - 4683-1305
 SOCIAL DEL TRABAJO: Av. Eva Perón 4894 - 4635-6666
 de 08 a 21hs.
 ESTRELLA ARGENTINA: Av. Directorio 4549 - 4683-3007

NUÑEZ

AZUL: Av. Cabildo 3834 - 4702-2407 de 08:30 a 21hs.
 OBRAS: Av. del Libertador 7446 - 4702-6017/1588

ONCE

MISERERE: Av. Rivadavia 2952 - 4932-3114
 RIVADAVIA: Av. Rivadavia 2463 - 4951-4479

PALERMO

5100: Av. Santa Fé 5100 - 4771-0450/4775-2297 de 08 a 20.30hs.
 GRAN RURAL: Av. Santa Fé 4228 - 4775-4446/9727
 MALVINAS: Av. Córdoba 4895 - 4777-6201
 FARMA SALGUERO: Salguero 3297 - 4777-6739

PARQUE CENTENARIO

DURAND: Av. Díaz Vélez 5101 - 4983-6498 de 08 a 21hs.

PARQUE CHACABUCO

SOCIAL COBO: Av. Cobo 1189 - 4923-9917 de 08 a 24hs.
 MAYOL: Emilio Mitre 1404 - 4921-2527 de 09 a 23hs.
 MUTUAL DE SUBOFICIALES RETIRADOS: Albarracín 1551 -
 4924-0996

PATERNAL

SAN LUIS: M.R. Trelles 2502 - 4581-0384 de 08 a 20.30hs.
 JONTE: Av. Álvarez Jonte 2098 - 4581-1333

RECOLETA

TEKIEL: Av. Santa Fe 2399 - 4821-5134/ 4823-1551 - 24hs.
 NUEVA NORTE: Av. Santa Fe 2932 - 4821-0773
 CALLAO: Av. Callao 1621 - 4815-9824
 R.P. RECOLETA: Av. Las Heras 2002 - 4801-5544

SAN TELMO

DE LA ESTRELLA: Defensa 201 - 4343-4040 de 08 a 20hs.

TRIBUNALES

TKL AMERICA: Av. Córdoba 1402 - 4373-2191/ 4372-9633

VÉLEZ SÁRSFIELD

MAFEL: Av. Álvarez Jonte 3202 - 4581-2132

VILLA DEVOTO

ANTIGUA FCIA. MAURI: P. Morán 4601 - 4501-5400 de 08.30 a 13hs. y de 15.30 a 20.30hs.

COLL HABANA: Habana 3806- 4501-0023

DEVOTO NORTE: José P. Varela 4750 - 4568-2936

SOCIAL DEVOTO: Av. San Martín 6473 - 4572-9941 / 5366

VILLA DEL PARQUE

ALVAREZ JONTE: Av. Álvarez Jonte 3873 - 4568-3188 de 09 a 12.30hs. y de 15 a 20.30hs.

SANTA RITA DE FLORES: Lavallol 1701 - 4566-5840 de 09 a 13hs. y de 16 a 20hs.

DANERI: Campana 2502 - 4504-3441

MACAGUA: Av. Nazca 2746 - 4502-5047

VILLA LUGANO

FIUME: Guaminí 4867 - 4602-1039 de 08:30 a 13hs. y de 15.30 a 21hs.

INGLESA DE LUGANO: Somellera 5725 4601-3100 de 8 a 24hs.

MARIA LUJÁN: Av. Castañares 4650 - 4602-5539 de 9 a 13hs. y de 16 a 21hs.

SOCIAL CRUZ: Av. Fco. Fernández Cruz 6245 - 4605-9797

VILLA LURO

LURO: Av. Lope de Vega 1397 - 4567-7038

VILLA ORTUZAR

DEL CARMEN: Combatientes de Malvinas 3005 - 4523-9266

VILLA PUEYRREDON

GRAN GRAL. PAZ: Av. de los Constituyentes 6117 - 4574-5866/4572-5130 de 08 a 24hs.

SANTA RITA: Mosconi 2799 - 4571-1319 de 08:30 a 20:30hs.

VILLA REAL

CANTILO: Av. Lope de Vega 3249 - 4639-6010 las 24hs.

NUEVA CENTRAL: Av. Lope de Vega 3452 - 4568-1376 de 9 a 20:30hs.

SAN JORGE: Av. Fco. Beiró 5601 - 4642-1885

NUEVA ROJAS: Bermúdez 2461 - 4567-6067

TINOGASTA: Av. Lope de Vega 2667 - 4567-6441

VILLA SOLDATI

CORTI: Lafuente 2899 - 4918-4656

VILLA URQUIZA

CENTRAL: Av. Monroe 4968 - 4523-5148

FARMA 10 URQUIZA: Olazabal 5362 - 4524-1300

CITY: Álvarez Thomas 1475 - 4551-5204

OLAZABAL: Olazabal 4012 - 4543-3286

URQUIZA: Baunes 2600 - 4521-0264

FARMACIAS ADHERIDAS DEL GRAN BUENOS AIRES**ZONA SUR***Las farmacias subrayadas son aquellas que no tienen beneficio Materno Infantil***ADROGUÉ**

NOS: Av. H. Yrigoyen 13.099 - 4293-9368

LEIVA: Amenedo 403 - 4294-1822

ADROGUÉ: Plaza Espora 63 - 4294-0882

ORELLANO: San Martín 1200 - 4293-3575

BANCIELLA: San Martín 306 - 4293-0050

FEINSTAIN: Nother esq. Avellaneda - 4294-3111

JAIMOVICH: Av. H. Yrigoyen 13305 - 4293-9777

LÓPEZ: Seguí 834 - 4294-4132

MACCO: Río Negro 4905 - 4269-7972

SLAPAK: Somellera 565 - 4294-1000

GROSSI: Av. Espora 97 - 4214-2858

BOZZOLA: calle 20 de Septiembre 140 - 4291-1293

AVELLANEDA

TORRES: Av. Mitre 1100 - 4222- 4394

25 DE MAYO: 25 de Mayo 599 - 4201-9343

PASTEUR: Belgrano 900 - 4222-3970

WYBERT: Humberto I 902/10 - 4209-3488**BANFIELD**

GISPERD: Maipú 401 - 4242-0020

GONZÁLEZ: Rodríguez Brito esq. Pintos - 4243-2082

RAWSON: Uriarte 398 - 4242-0644

GRIECO: Beruti 402 - 4242-0288

SCIBONA: Gallo 1470 - 4242-7526

CURIE: Av. Santa Fe 969 - 4242-2126

ASSEM: Maipú 984 - 4248-0505

NUEVA ASSEM: Alsina 3 - 4248-4724

LEUNDA: Uriarte 634

ROSSI: Av. Alvear 1901 - 4202-2164

BERAZATEGUI

BERTUZZI: Calle 21 N° 3710 - 4226-7339

BENEDETTO: Calle 14 N° 4998 - 4256-2336

MINOTI: Calle 21 N° 725 - 4391-0964

PORTA: Av. Mitre esq. 14 - 4256-1165

SEHRES: A. Calchaquí 638 - 4275-6746

MITRE: Mitre 3207 - 4216-1872

ARREBOLA: Mitre 1689 - 4226-2118

ITURRE: Lisandro de la Torre 1596 - 4216-4739/4258-2187

MARTINA: Av. 7 N° 1701 - 4261-0838

MAGADAN: Av. Rigoleau 4325 - 4256-9518

SPALVIERI: Calle 39 N° 406 - 4258-2187

HAURESZ: Calle 7 n° 2280

SOL: Av. Mitre 2372 - 4216-7523

BERNAL

TROPANO: Cerrito 1655 - 4259-2863

BEFFA: Lamadrid 1780 - 4252-1901

ROCHA: Montevideo 1036 - 4251-2861

BELGRANO: Belgrano 502 - 4252-6263

BARDONE: Belgrano 160 - 4251-1181

PONTI: Calle 269 N° 719 - 4252-8752

BURZACOPARSONS: Av. Espora 2183 - 4294-5617

CHAZEN: Roca 849 - 4299-0837

COIRO: Av. Monteverde 1379 - 4299-4971

BURZACO: Alsina 649 - 4299-3234

OCA: Joaquín V. González 1578 - 4299-3534

CUGGIARI: Av. Monteverde 6596 - 4238-0603

BIANCO: Pedro Goyena 925 - 4299-6486

WINNIK: H. Yrigoyen 14.282 - 4299-7339

MINETTI: Prieto s/n esq. Viera y Marcos Sastre - 4293-5914

LA ROTONDA DEL VAPOR: Av. Espora 4095 - 4299-6493

KAPLAN: Av. Belgrano 902 - 4238-3071

SBATELLA: Burzaco 369 - 4299-0874

PERICÓN: Alem 1820

CLAYPOLE

PEREZ: Av. Lirio 349 - 4277-0081

RAVA: Av. Marconi 798 - 4236-9075

STAMPONE: Av. Figueroa 462 - 4268-6413

PIÑOL: Monjitas 1253 – 4291-3888

DON BOSCO

DON BOSCO: Av. San Martín 1088 – 4252-0371
DOCK SUD
RUBIO: Ing. Huergo 1201 – 4222-0574
DEL PUEBLO: Conq. Del Desierto 214 – 4295-1052

EL JAGÜEL

OLMO PEDEVILLA: Edison 2827 – 4295-2782
HAEDO: Evita 634 – 4232-1594
PROTO: El Ceibo 199 – 4295-1307

EZEIZA

MOYANO: French 499 – 4232-3266
ÁNGEL: Ramos Mejía 460 – 4232-0291
GINESTA: Pravas 201 – 4295-1168
DEL PUEBLO: C. del Desierto 214 – 4295-1052

EZPELETA

PINTER: Av. Florencio Varela 367 – 4256-3033
GIL: Asunción esq. Chile – 4256-7111
KALBERMATTEN: Av. Mitre 4324 – 4278-7505
TOFANELLI: H. Yrigoyen 5230 – 4226-5946
TABOADA: Río Negro 5279 – 4226-1115
PRESSON: Centenario 4359 – 4278-0252

FLORENCIO VARELA

SERGIO: Monteagudo 3364 – 4255-2561
COMATTO: Dardo Rocha 2338 – 4255-7190
LORENZELLI: Monteagudo 201 – 4255-0034
PÉREZ: Av. Eva Perón 3683 – 4237-1363
CERULLO: Av. Eva Perón 4802 – 4287-6571
OLAGASATE: Av. San Martín 991 – 4287-4885
ARLETTAZ: San Nicolás 2699 – 4287-3747
LANDI: Av. San Martín 2646 – 4255-9921
NUEVO HOSPITAL: Av. Calchaquí 5363 – 4210-7373
NAKANDAKARE: Ituzaingó 322 – 4255-4966
GÓMES: Novak 675 – 4287-3819
SCHEINSOHN: El Zonda 1675 – 4255-6451
TOKUMOTO: Perón 6556 – 4274-4311/1947
AMARELLE: Av. San Martín 450 – 4287-5499

GERLI

NOBEL: Camino Gral. Belgrano y Lacarra – 4204-8598
MONTERO: Lacarra 1448 – 4203-0473
CHEKERDEMIAN: Limay 1079 – 4203-1444
BUSTAMANTE: Bustamante 821 – 4204-8316
MIGUEL: Donovan 537 – 4240-0971
ZARZA: Sarmiento 298 – 4204-4009

GLEW

GARCÍA: Diagonal Almafuerde 130 – 02224-433906
KELLERTAS: Sarmiento 74 – 02224-431688
MIRANDA: Miguel Cané 1267 – 02224-425508
GONZÁLEZ: Patria 33 – 02224-42973996

HUDSON

ESTACIÓN HUDSON: Calle 61 N° 5806 – 4215-5263
VELÁZQUEZ: Calle 134 N° 5146 – 02229-442188
CIAMPI: Av. 55 N° 5073 – 4215-1319
NÁPOLI: Calle 163 N° 6174 – 4215-0394

JUAN MARÍA GUTIÉRREZ

BALASSI: Calle 413 N° 276 – 02229-452218
SELLA: Calle 413 n° 847 – 02229-440763
BRISLEO: Camino Gral. Belgrano 8127

LANÚS

SUPERLANÚS: Anatole France 1934 – 4247-7327
COUTO: Viamonte 1500 – 4262-1326
NUEVA MOURIN: Av. H. Yrigoyen 4581 – 4227-4745
FARMA LANÚS: Juan Piñeiro 208
ROCA: 25 de Mayo 376 – 4241-5261

SCHIPILBERG: O'Higgins 2062 – 4241-0305
FARMACÉUTICA DEL SUR: H. Yrigoyen 4401 – 4241-2017
J.C.P.: Calle 25 de Mayo 835 – 4241-0587
MAROTTA: Berguerestain 1067 – 4249-1829
TODO FARMA: Salta 1095 – 4241-2556
BRHEL: Caaguazú 3209 – 4246-3238
NAVIK: Humberto I 2399 – 4262-6322
VARGAS: Pedraza 2960 – 4228-7017
MILANO: Viamonte 843 – 4225-4931
MAGALLANES: Mendoza 4244 – 4286-2808
FARMA SALUD: Camino Gral. Belgrano 3221 – 4246-6345
LUJÁN: Villa de Luján 3104 – 4246-3333
MARINI: Cnel. Pringles 2402 – 4241-5531
MARZANO: 25 de Mayo 1866 – 4262-0648
LA PAZ: Av. 9 de Julio 2501 – 4241-9285
ESCRIBANO: Sarmiento 895 – 4241-7573
YACHELINI: Matanza 3259-4289-2675
SANTA FE: Máximo Paz 1084 – 4262-3149
BATISTESSA: 9 de Julio 2119 – 4247-8313
BOTTA: Av. San Martín 4151 – 4276-1354
PARISI: Camino Gral. Belgrano 2979 – 4220-2250
GALVAGNI: Viamonte 2393 – 4262-9280
GÓMEZ: H. Yrigoyen 4147 – 4241-2295
MAFFEL: J. M. Moreno 1001 – 4357-2043
CROUZATS: Pte. Derqui 1687 – 4240-4340

LOMAS DE ZAMORA

DESTEFANO: H. Yrigoyen 8101 – 4242-4000
ACHINELLY: Av. Juan XXIII 596 – 4282-0871
FREGA: Pereyra Lucena 1156 – 4244-1509
ARGENTINA: Boedo esq. Alem – 4244-1699
DEGANIS: Molina Arrotea 920 – 4352-0030
GALLELLI: Alsina 1352 – 4245-3309
SÁNCHEZ: Colombres 2305 – 4283-2926
AMERICANA: Av. Meeks 37 – 4244-0271
FAYANA: Av. H. Yrioyen 8463 – 4243-1114
TUFANO: Colombres 1743 – 4283-1197
COSTAS: Av. Juan XXIII N° 314 – 4282-1707
NOGUERA: M. Arrotea 1584 – 4283-0547
FRATTI: Falucho 302 – 4282-7253
VIO: Av. Meeks 476 – 4352-0015
DEL PUEBLO: Loria 120 – 4244-0769
CASANOVA: Oliden 290 – 4245-2005
RUSSO: Laprida 1999 – 4282-7638
OLLIGER: Portela 302 – 4283-3145

LONGCHAMPS

SERRA: M. de Thiegui 1806 – 4297-1685
CASTAGNINO: Diagonal Burgwardt 1120 – 4297-0958
PAZZAGLINI: H. Yrigoyen 17558 – 4297-2415
MODERNA: Dr. Luis Chiesa 770 – 4297-2253
PUSKINALIS: Buenos Aires 611 – 4233-5631

LUIS GUILLÓN

GENIS CHAVARRÍA: San Martín esq. Fox – 4290-4955
TRAMA: Madariaga 802 – 4290-7793
MIGUEL: Almafuerde 36 – 4290-2633
MATAYOSHI: Bv. Buenos Aires 1803 – 4290-1174

LLAVALLOL

GIMÉNEZ: H. Yrigoyen 12839 – 4294-7100
NUEVA: Antártida Argentina 1644 -4298-0904
TORRES: Camino de Cintura 794 – 4248-3545
ANTONIEWICZ: Doyhenard 898 – 4248-1647
GARBARINO: Seguí 1385 – 4231-7412

MÁRMOL

COLOMBINI: Salta 1305 – 4291-4586

MONTE CHINGOLO

BERNAECHEA: Camino Gral. Belgrano 4601 – 4246-8849
CAGGIANO: 9 de Julio 3890 – 4289-0643

MONTE GRANDE

BOGGIAN: E. Santamarina 102 - 4290-0428
HERMIDA: L. N. Alem 2192 - 4263-2182
LUPPI: Fernando del Toro 638 - 4281-6515
MORSUCCI: Av. Nicolás Bruzzone 406 - 4290-4540
NUEVA ALEM: L. N. Alem 801 - 4296-4899
ALVEAR: Alvear 1199 - 4281-7945
BORTOLAN: E. Santamarina 520 - 4281-4270

9 DE ABRIL

NUEVA CASTILLO: Salta 1503 - 4693-2587

PIÑEIRO

LA CONDAL: Lebensohn 799 - 4201-7657
BARBOSA: Av. Santa Fe 2081 - 4208-6720

PLÁTANOS

PARRAMÓN: Calle 52 N° 3412 - 4223-1876
MIGUEL: Calle 158 n° 4404 - 4217-2396

QUILMES

DE ILIO: Av. Tomás Flores 892 - 4270-9653
FELDMAN: C. Pellegrini 51 - 4254-9879
TALLARICO: Av. Triunvirato 1654 - 4280-6057
SPRINGINFELD: Hipólito Yrigoyen 321 - 4253-8520
ABRIL: Triunvirato esq. López - 4254-4857
HENSELER: Rodolfo López 201 - 4254-1509
IRRAZABAL: Camino Gral. Belgrano 963 -4270-7492
CURADO: Av. Mitre 402 - 4257-6816
RECCHINI: Amodeo 1565 -4253-1509
SÁNCHEZ: Vicente López 1382 - 4257-1302
DE LA MERCED: Mitre esq. Dorrego - 4224-0167/0049
ASTURDILLO: Andrés Baranda 2005 - 4253-0727
IANELLO: Otamendi 825 - 4253-3121
VILLARI: H. Primo 570 - 4257-0641
DE ARMAS: Rodolfo López 1228 - 4254-1291
DI ILIO: Azcuénaga 2002 - 4224-6190
RIERA: Av. Triunvirato 2502 - 4200-9151
NOVELLI: Av. La Plata 1400 - 4254-4160
GEMMA: Av. La Plata 2595 -4200-1548
DINER: Alsina 400 - 4254-9986
LUCHELLI: San Juan 2001 - 4250-0146
TROPEANO: Moreno y Hernández - 4254-7583
PELLEGRINO: José Craviotto 3527

RAFAEL CALZADA

MUÑOZ: Catamarca 2596 - 4291-0160
RAMÍREZ: Av. San Martín 3575 - 4291-2898
SAFFIRIO: Av. San Martín 3856 - 4219-6755
FARMA: Avda. San Martín 3241 - 4291-1009
NUEVA CASTELLI: Gorriti 3005 - 4219-2022
VARGAS ÁVILA: Lerroux 2030

RANELAGH

SANTISTEBAN: Calle 137 y 31 - 4258-0223
ROSATI: Calle 365 n° 361

REMEDIOS DE ESCALADA

ESCALADA: Av. Pavón 6201 - 4242-3276
2 DE MAYO: Calle 2 de Mayo 3701 - 4225-1597
TORANZO: Centenario Uruguayo 3499 - 4220-7338
CABREJAS: H. Irigoyen 6501 - 4242-0090
MAFFI: Av. Rosales 1724 - 4276-5210

SARANDÍ

DIAMANDY: Av. Mitre 2702 - 4204-4528
BUEDIKMAN: Av. San Martín 1905 - 4204-3507

SAN FRANCISCO SOLANO

GARZÓN ALFARO: Calle 841 N° 2499 - 4271-0097
DENICOLA: Lirio 671 entre Rosa y Lila - 4277-0133
SESSAREGO: Av. 844 N° 1339 - 4200-4826
DR. TOTINO: Av. Dr. Isidro Iriarte 2565 - 4212-4445
PALOPOLI: Av. 844 N° 876 - 4250-3314

AQUINO: Dr. Iriarte 2001 - s/tel.

SEGUNDA GENERACION: Calle 892 esq. 845 - 4212-1044

TEMPERLEY

PIÑOL: Salta 57 - 4264-5123
LÓPEZ: Garibaldi 1166 - 4231-5785
GRAMCKO: Juncal 810 - 4245-8864
ASTUDILLO: Indalecio Gómez 695 - 4243-7635
PATAT: 25 de Mayo 399 - 4243-0975
GENNARIS: Bernardo de Yrigoyen 791 - 4243-6270
PASCO: Pasco 1216 - 4244-5341
DEL PUEBLO: 25 de Mayo 48 -4244-1104
MARTÍNEZ: Albarracín 21 - 4244-7711
POMPOZZI: Tarija 1667 - 4292-0563
VAGO: Pasco 1598 - 4292-4662
RAPETTI: Juan Vagó 8 - 4298-4366
LLANO: Los Eucaliptos 259 - 4264-5537
BAZYLUK: Warnes 2678

TURDERA

RIAL: H. Yrigoyen 11.681 - 4231-7412
QUEIMALIÑOS: Santo Tomás 173 - 4231-7920

VALENTÍN ALSINA

GOLD: Guatemala 3200 - 4208-8348
ESTRADA: Cnel. Obón 2147 - 4209-5064
NESTORE: Remedios de Escalada 2100 -4218-2649
ALSINA: Av. Rivadavia 691 - 4208-8292

VILLA DOMINICO

BEFFA: Av. C. Larralde 4602 - 4727-5552
SENSAUD: San Lorenzo 300 - 4207-5905
VIARD: Boulevard de los Italianos 1608 - 4246-3040

VILLA LA FLORIDA

DRAGO: Av. 844 entre 879 y 880 - 4250-5860
ARELLANO: Camino Gral. Belgrano 3599 - 4250-2207/9184

VILLA ESPAÑA

TROVATO: Calle 24 entre 149 y 150 - 4256-5641
RESTUCCIA: Calle 31 n° 4560 - 4258-1337

WILDE

CASTRO: F. Onzari 787 - 4207-0018
KAVCICH: Las Flores 336 - 4207-8924
DIAMANDY: Av. Mitre 6202 - 4207-5798
LABORDE: Salvador Sodera 6161 - 4207-5615
LÓPEZ: Av. Mitre 6498 - 4206-5035

ZONA OESTE**ALDO BONZI**

NOVA FARACO: Lino Lagos 1999 - 4442-1974
MARTIGNOLI: Alico y San José - 4622-8704

CASEROS

HERRERO: W. Del Tata 4996 - 4750-2154
COLÓN: 3 de Febrero 3001 - 4750-9493
FERDKIN: J. M. de Rosas 3192 - 4750-4158
ETHICAL: San Martín 1495 -4716-1519
TOZZINI: Bélgica 2892 - 4750-4269
PAGANINI: Pte. Perón 5599 - 4751-2002
ALVEAR: Alvear 3191 - 4734-9332
SEBASTIANI: De la Torre 3497 - 4750-6019
MARCHESE: Olavarría 3701 - 4734-0972
GASTALDI: Diag. Bouchard 3794 - 4734-9028
MORONI: Bonifacini 5380 - 4750-1401

CASTELAR

FERRÁN: Timbues 860 - 4627-5506
TODARO: Sarmiento 1655 - 4464-8999/4489-1915

COGLIATI: Rivadavia 19.988 - 4628-2910
 ROSSI: Gdor. Arias 2408 - 4627-4000
 AGUIRRE: Av. Santa Rosa 1109 - 4661-5726
 SOLARI: Curuchet 2418 - 4483-4466
 Mc. CORMACK: Arias 3009 -4661-6260
 RODRÍGUEZ ZAMPIERI: Santa Rosa 2481 - 4661-2829
 LIVIO: Villanueva 1986 - 4629-8144
 CENTRAL OESTE: Machado 3575
 LIPOFER: Av. Zeballos 2485 - 4628-9505

CIUDADELA

NIRINO: Av. Rivadavia 12.426 - 4653-6721

CIUDAD EVITA

SADOP: Bevilacqua 853 - 4620-2376
CANO: El Payador 1953 - 4487-1122
 MALNIS: El Banquillo y La Viudita - 4620-2398
 GREGGIO: El Tacuapí y El Guira - 4620-1198
 ALZUGARAY: El Lapacho 1883 - 4620-1212
 ANTÁRTIDA: Enfermera Rodríguez 3468 - 4620-1181

EL PALOMAR

GIGENA: Av. Marconi 1986 - 4758-6782
 KOCH: Pedriel 1647 - 4758-6262
DORDAL: Bv. San Martín 3068 - 4751-7799
 FERMAN: Libertad 2394 - 4751-5065
 MOPELLA: Pte. Perón 1953 - 4659-3209
 DE LA ESTACIÓN: Misiones 6578 - 4751-0509
 REBELLO: Bunge 1002 - 4758-1482
 ALFAPARMA: Gral. Galán esq. Victorica - 4751-4654
 KERZ: Ferrari 14
 LA PLACA: José Bianco 2591

FRANCISCO ÁLVAREZ

CUROTTI: Los Abedules 1814 - 0237-4871373

GONZÁLEZ CATÁN

OYHARZABAL: Icalma 7648 - 0220-24211369
 MANSILLA: Atalco 5482 - 0220 - 2422670
 FOX: Infanta Isabel 5974 - 0220-245378
 TRAIBER: Pérez 5082 - 0220-2422461
 CIENTÍFICA MANTIENZO: Lasalle 4066
 SILVA: Pantaleo 598 - 0220-2437823

HAEDO

HAEDO: Caseros esq. Tejedor - 4659-0580
 RUSCELLI: Av. Pte. Perón 1572 - 4443-4520
ISAM: Don Bosco 337 - 4659-8949
 GIMÉNEZ: J. B. Justo 537 - 4443-3646
 CONSTITUCIÓN: Constitución 699 - 4629-5171
 LAS BASES: Las Bases 131 - 4659-1293

HURLINGHAM

PASTEUR: Av. Vergara 4502 - 4662-7216
 ABAURREA: Arturo Jaureche 1391 - 4665-7488
 BRUSSOLO: Márquez de Avilés 1832 - 4665-6792
 MORENO: J. A. Roca 2186 - 4665-0183
 BATTAGLIA: Gral. Rodríguez 2052 - 4452-6002
 WILLIAMS MORRIS: Potosí 3248 - 4452-0512
 VINAS: Av. Vergara 3898 - 4452-5359
 CAMPAGNOLO: Bustamante 2844 - 4452-2601
 BRAVI: Vergara 4129 - 4452-8521
 FERNÁNDEZ: Alfaro 898 - 4665-1595

ISIDRO CASANOVA

GUBERMAN: Av. J. M. de Rosas 5892 - 4466-1503
 CARRICANTE: Av. Crovara 5911 - 4695-4532
 DEMARÍA: Cristianía 1893 - 4625-0521
 MASTROGIOVANNI: Carlos Casares 3414 - 4669-1752
 MERA: BernándeZ Polledo 15 - 4625-3958/1076
 SOLANAS: Marconi 3727 - 4694-6226
 ZAPPONE: Llavallol 1085 - 4690-0953
 ESCALANTE: Cristianía 1324 - 4625-1581

CASANOVA: J. M. de Rosas 6502 - 4625-1382

ITUZAINGÓ

SAN ALBERTO: Almagro 3122 - 4481-4052
 GONZÁLEZ: Int. Pérez Quintana 961 - 4624-8710
 CASANOVA: Cnel. Brandsen 2349 - 4621-0506
 LEIKES: Martín Fierro 4794 - 4621-0524
 DEL PUEBLO: Av. Rivadavia 21824 - 4458-5656
 SAMPEDRO: Blas Parera 497 - 4624-7932
 WAYAR: Berlín 3943 - 4624-1732
 LUIS: Int. Ratti 2001
IPCAR DE REGINA: Brandsen 2252 - 4621-1010
 TOMÁS: Defilipi 1502 - 4624-1300
 FARMASOL: José M. Paz 1315 - 4661-2803/8318
 TOCCI: Balbín 3910 - 4661-2803
 AMALIA: Las Heras 79 - 4458-4862
 SOSA: De Filipi 814 - 4458-2725
 MASSIMINO: Rati 1040 - 4621-8119
 CTRAL. OESTE: Av. Las Heras 381 - 4621-8819
 CRESPO: Pringles 1454 - 4621-8976
 ALOÉ: Almagro 1860 - 4623-7038
 VAZZANO: Olivera 2137 - 4661-4777
 JUNCAL: Juncal 88 - 4661-9548

LA FERRERE

MIGUEZ: Av. Luro 6154 - 4626-0923
 CIENTÍFICA LURO: Av. Luro 5527 - 4457-2886
 MORALES: Rocamora 5886 - 4938-8133
 MERELLA: Av. Luro 6405 - 4626-0941
 SOLDADO SOSA: Soldado Sosa 5596
 SOSA: Mon. López May 3371

LA REJA

CENTRAL VICTORIA: Rubén Darío 1317 - 0237-466-7027

LIBERTAD

RODRÍGUEZ: Av. Vergara esq. San Lorenzo - 0220-494-2807
 BIONDO: Av. Patricios 3945 - 0220-493-1734
 LIBERTAD: Eva Perón 4321 - 0220-494-8484
 ANELE: Av. Beltrán y Noguera - 0220-494-1638
 BLANCO: Eva Perón y Rivarola - 0220-494-6952
 FARMANELE: Eva Perón 2399 - 0220-494-4604

LOMAS DEL MIRADOR

VERDINI: Alte. Brown 3635 - 4652-9248
 VOGASI: Larrea 2127
 GIORGETTI: Mosconi 725 - 4657-6398
 MARCOLÍN: Av. San Martín 2799 - 4651-0477
 DEL PUEBLO: Juan Manuel de Rosas 523 - 4652-7711
 POU: Av. San Martín 3900 - 4652-6411

MALVINAS ARGENTINAS

ÁLVAREZ: Capitán Moyano 1315 - 4293-4208

MARTIN CORONADO

VERGNE: Betharram 1780 - 4842-2119

MERLO

SASSO: Constitución 538 - 0220-485-9196
NUEVA MERLO: Maipú 589 - 0220-482-0143
CENTRAL MERLO: Suipacha 547 - 0220-483-6050
 VANTAGE: Av. Montes Verde 2289 - 0220-482-2022
 HERNÁNDEZ: Peyret 2417 - 0220-489-2707
 DE LA ESTACIÓN: Av. Del Libertador 788 - 0220-482-0039
 GUIDA: Vergara 101 - 0220-482-0035
 AMISTAD: De la Amistad 4010 - 0220-4920-770
 MASSARO: Av. 25 de Mayo 507 - 0220-4831-371

MORENO

ODEÓN: Mitre 2899 - 0237-4623355
 MAUKE: Av. Mitre 2693 - 0237-4631895
 BELGRANO: Asconape y A. del Valle - 0237-4624294
 BUENO DE LOS RIOS: J. Newbery y Da Vinci - 0237-4814752
 MORALES: Luciano de la Vega 463

ALBERDI: M. de Melo 879 - 0237-4661500
 PRIETO: Marcos del Bueno 550 - 0237-4686602
 ALTOS DE MORENO: España 237 - 0237-4625937
 VILA: Catamarca 501 - 0237-4629882
 CHITI: Irigoyen 2053
 IRALE: Pagano 2505 - 0237-4665646

MORÓN

GUERRA: Rep. Del Uruguay 265 - 4483-5840
 DÍAZ: Pierrestegui 3483 - 4697-0784
 COGLIATI: San Martín 499 - 4628-9761
IVITZ: Av. Eva Perón 2202 - 4697-2917
 GRINES: Agüero 996 - 4696-3361
 BIDEBERRY-CASTELLINI: C. de Patagones 1253 - 4417-9033
 GARCÍA: Pueyrredón 545 - 4629-6099
 CORES: H. Yrigoyen 1027 - 4629-0676
 MORALEJO: Sarmiento 789 - 4628-3063
 TAGLIABUE: Alesandri 896 - 4696-7080
 BANDE: J. M. de Rosas 91 4483-0416
 CASTAGNA: Guido 718 - 4489-9681/3156
 MAKIYA: Agüero 507 - 4696-8365
 AUTHIER: Cro. Pierrestegui 2698 - 4697-1483
 GRAVENNA: Rivadavia 18199 - 4483- 4335/4272
 PIERRESTEGUI: Av. C. Pierrestegui 1698 - 4696-3529
 LÍMITE: French 804 - 4483-5187
 LA COMUNITARIA: 9 de Julio 162 - 4483-5187
 ALGOZI: Pueyrredón 1399 - 4650-1821
 TOSCANO: Agüero 1807 - 4696-5715
 CENTRAL MORÓN: Rivadavia 18161 - 4483-4343

PABLO PODESTÁ

CARRICABURU: B. Pérez Galdós 8406 - 4769-0634
 PALLEROS: Pte. Perón 9701 - 4769-0842

PARQUE SAN MARTIN

MUGHINI: San Martín 4474 - 0220-480-5830
 ZAVARO: San Martín 2800 - 0220-480-2257
 IENNI: Calle 25 de Mayo 5200 - 0220-480-0482
CUROTTI: Av. San Martín 3231 - 0220-480-4761
 ROMANO: Av. Del Valle 3100 - 0220-480-9751

PASO DEL REY

LLORET: Alcorta 500 - 0237-4631101
 PRATS: Dastugue esq. Graham Bell - 0237-463-4177
CIENT. FARMAX (Hampel): S.M. del Carril 325 - 0237-463-7260
 PLAZA: Mitre 1322 - 0237-466-5154
 SAAVEDRA: Hernández 2201

PONTEVEDRA

ROGE: Balladares 4086 - 0220-492-0133
 SALGUEIRO: De los Italianos 4019 - 0220-492-1698

RAFAEL CASTILLO

CORONEL AGUIRRE: Cnel. Aguirre 2906 - 4690-2520
 MURACA: Yanzi 1608 - 4466-1550

RAMOS MEJIA

TUREK: Bolívar 1364 - 4658-2605
 GARCÍA: Av. San Martín 802 - 4658-5981
 AMANATTO: Humboldt 501 - 4658-2357
 CARBONE: Cnel. Brandsen 1081 - 4443-8283
 BRIKMAN: Balcarce 1197 - 4653-3805
 DODERA: Bartolomé Mitre 71 - 4658-8556
 ROSENFELD: Alvarado 896 - 4658-7013
 TUREK I: Lamadrid 349 - 4659-5727
 DOCTOR SALUD: Villegas 497 - 4482-5454
 GALENO: Rosales 351 - 4653-5581
 CALDARELLI: Av. San Martín 1631 - 4654-3802
 AQUA FARM: French 187 - 4656-8999
 CINTO S.C.S.: Gral. Moscón 1897 - 4651-3627
 CUADRA: Av. De Mayo 1857 - 4654-5915
 SINI: C. Pellegrini 431 - 4657-5291

MELARANGO: Av. De Mayo 2294 - 4441-8756

SAENZ PEÑA

MODARELLI: Cabo García 1618 - 4712-3141
 ROITMAN: Ameghino 2799 - 4757-0110
 GARCÍA: Beazley 860 - 4712-2284

SAN ANTONIO DE PADUA

GARCILAZO: Independencia 861 - 0220-485-1309
 COMASTRI: Zárate 260 - 0220-4822206
 CEBALLOS: Lambaré 142 - 0220-482-0015
 GUERCIO: Lambaré 1608 - 0220-485-5512
 SULLIVAN: Sullivan 1484 - 0220-483-0045
 PLAZA: Av. Eva Perón 681 - 0220-494-1540
NUEVA APARICIO: Av. Rivadavia 23.870 - 0220-485-3362 / 454-9657
 LOS ÁNGELES: Av. Crovara 801 - 4453-1131

SAN JUSTO

NUEVA CABA: Av. Santa María 2665 - 4484-1591
 BENSO: Balbastro 3916 - 4484-1675
 ETAYO: Don Bosco 4252 - 4669-0812
 MOSCOVICH: H. Irigoyen 2305 - 4651-1613
 AMÉRICA: Av. América 2076 - 4461-3270
 ARNALDI: Dr. Arrieta 1699 - 4461-0201
 RAME: San Martín 3997 - 4651-2052
 MARCHENA: Florencio Varela 4092 - 4651-5371
 BEDINI: Venezuela 2602 - 4482-1805
 RAMOUNAT: Brandsen 4257 - 4651-3185
 SPINELLI: Av. J. M. de Rosas 4588 - 4651-9301
 MORELLI: Av. Santamaría 2272 - 4484-8491
 CASTRO: Villegas 2661 - 4441-5353
 CHIOVINO: Salcedo 792 - 4652-0332
 TIESSO: Comisionado Indart 2593
 CIENT. RIVADAVIA: Av. J. M. de Rosas 3990 - 4651-3888
 TATRYN: Don Bosco 2680 - 4696-3000
 LENTINI: Pte. Perón 4159 - 4484-9461

SANTOS LUGARES

CAMISA: Manuel Estrada 1598 - 4757-2002
 LOURDES: Av. La Plata 3595 - 4757-0143
 LÓPEZ: Rodríguez Peña 1301 - 4712-6992

TABLADA

DI PISA: Av. Crovara 4389 - 4699-6599
 FERNÁNDEZ: Olleros 335
 MILANESI: Av. Crovara 3147 - 4652-7795

TAPIALES

FIGUEIRAS: Boulogne Sur Mer 985 - 4442-0302
 GÓMEZ: Vélez Sársfield 12 - 4442-1302

TRUJULI

NOVA- MARILÓ: Pinzón 2251 - 0237-4810406

VILLA BOSCH

ANTIGUA FARMACIA: Miguel Cané 5427 - 4844-0283
 NERI: Santos Vega 6702 - 4844-0630

VILLA CELINA

D'AMORE: Chilavert 1590 - 4622-9399
 VALDÉS: Gral. Pintos Casa 39 - 4462-4224
 WAISTEN: Av. Richieri Y Agüero - 4653-6806

VILLA INSUPERABLE

CORNEO: Av. Gral. San Martín 5230 - 4454-9657
 FRA-NOI: Av. Crovara 399 - 4652-0299
 KRUK: Av. Gral. Paz 13501 - 4652-3909
 LOS ÁNGELES: Av. Crovara 801 - 4453-1131
 GALER: L. de la Torre 474 - 4453-0521

VILLA LUZURIAGA

GRASSO: Guido Spano 2221 - 4650-6177
 VISCARRO-MAYA: Bermúdez 2571 - 4659-8847
 MIRANDA: Venezuela 4617

VILLA MADERO

CROVETTO : Boulogne Sur Mer 1634 - 4622-6549
 FIERRO: Pedro de Mendoza 1425 - 4622-3060
 COUTO: Cnel. Domínguez 520 - 4655-0444
 FARMANUOVA: V. Sársfield 566 - 4442-8017
 PIERANTONI: V. Sársfield 1044 - 4442-8276
 FORTI: Álvarez 989 - 4652-6515
 CENTRAL ESPAÑA: España 793

VILLA SARMIENTO

VILLA SARMIENTO: Pte. Perón 79 - 4658-2971/8976
 CHIARA: Av. Gaona 1099 - 4659-2716
 GUMAN: Illia 560 - 4658-8450

VILLA TESEI

PRINCIPAL: Av. Vergara 2284 - 4628-5164/4450-2712
 COGLIATI: Vergara 2363 - 4459-6533/8772
 GENERAL: Pedro Díaz 857 - 4459-6206
 LIDIA: Álvarez Prado 3794 - 4459-4976
 ORTÍZ: Av. Pedro Díaz 401

VILLA RECONDO

SEN: Ctro. Com. Loc. 24 B° V. López - 4462-1897

VILLA ZAPIOLA

MINETTI: Zapiola y Castelar - 0237-463-4488

ZONA NORTE**ACASSUSO**

PALADINO: Santa Fe 902 - 4793-3900/8900

BELLA VISTA

GUDKTKIND: Sordeaux esq. Andrade - 4666-2424
 LEDESMA: Av. Gaspar Campos 1506

BOULOGNE

ADER: Av. Ader 845 - 4766-3908
 SCHINCA: Av. A. Rolón 2415 - 4765-5997
 SAN ANTONIO: H. Yrigoyen 60 - 4766-6002
 MARIOTTO: Av. A. Rolón 177 - 4766-1621
 SARRATEA: Sarratea 955 - 4735-6362
 ÁLVAREZ: Malvinas 1699 - 4737-8798
 DIBILIO: Rosario 1711 - 4737-7798
 FOGACCI: Av. Rolón 1820 - 4765-1669
 SQUENZIA: Av. Andrés Rolón 730 - 4765-4886

CARAPACHAY

DUTKIEWICZ: Independencia 2980 - 4762-1168
 BOSCATTO: Alfredo Guido 3783 - 4765-3949
 INDEPENDENCIA: Independencia 2831 - 4762-3693
 MASSA: Primera Junta 2385 - 4762-0518

DON TORCUATO

CASTELLI: Alvear 2767 - 4748-0460
 J.K.S.: Av. Alvear 602 - 4748-7893
 TRAJTEMBERG: Riobamba e/ Juárez y Moreno - 4748-1600
 NUEVA NORTE: Av. Alvear 1245
 JASKELSON: Av. Alvear 602 - 4748-1020/7893

EL TALAR DE PACHECO

NUBER: Ozanam esq. Ruta 197 - 4715-2121
 TREITEL: Sastre y Avellaneda - 4740-0250

FLORIDA

NORBERTO KENNI: San Martín 4252 - 4761-3108
 SAN MARTÍN: San Martín 3257 - 4730-2952
 KENNI: Martín J. Haedo 4101 - 4709-2211
 CURIE: Av. Maipú 1860 - 4791-4040
 FLORIDA: Av. Mitre 1755 - 4761-3403
 MITRE: Av. Mitre 620 - 4760-1660

SANTA ANA: Irigoyen 2155 - 4795-4864
 EORY: Laprida 2894 - 4760-8172
 SUIZO SAN ANDRÉS: Av. San Martín 3763 - 4730-4615
 MARES: Avda. San Martín 2950 - 4730-1900
 PERUCHETTI: Av. Roca 2509 - 4795-0771
 MARTÍN: Av. San Martín 1851 - 4797-9389

GRAND BOURG

LAGUZZI: Fco. Seguí 1455 - 02320-480292
 RIVERA: Seguí 1648 - 02320-480261
 CERNETTI: Pasco 612 - 02320-481327
 MATTAN PERALTA: Av. El Callao 72 - 02320-432688

GENERAL PACHECO

GASPARÍN: H. Yrigoyen 786 - 4726-0337
 LEAL DE BRUM: H. Yrigoyen 1337 - 4736-0614
 PACHECO EXPRESS: H. Yrigoyen y La Pampa - 4740-6752
 PACHECO NORTE: Boulogne Sur Mer 410 - 4736-1510

JOSÉ C. PAZ

JOSÉ C. PAZ: G. Campos 6650 - 02320-424252
 PAZOS: Av. L. Gallardo 4708 - 02320-422198
 GRAL. SAN MARTÍN: H. Irigoyen 1591/3 - 02320-423279
 SAVORETTI: Ruta 197 Km. 18.5 N° 366 - 02320-423734
 TIRONE: H. Irigoyen 2961 - 02320-427139
 MARCHESI: Muñoz 3741 - 02320-440176
 BERTINI: Pueyrredón esq. Gelly y Obes 2010 - 02320-440-444
 CARUSO: Zuviría 4981 - 0230-22384
 HERRERA: Pte. Perón 4122 - 02320-430-550
 JURE: Av. Altube 1902 - 02320-227-793

JOSE LEÓN SUÁREZ

ZAKROISKI: 25 de Mayo 102 - 4729-8416

KILÓMETRO 30

ÁLVAREZ: Rosario 4605 - 4748-0415

LOMA HERMOSA

LA TORRE: Ezeiza 9299 - 4769-3188

LOS POLVORINES

DIETSCH: Ruta 8 y 197 - 02320-423259
 EMERIC: Juan C. Baroni 1850 - 4663-6212
 HIPOFARMA: Av. Lemos 2553

MALAVER

MASSOCCO: Córdoba 368 - 4768-3290

MARTÍNEZ

ZONA VITAL MARTÍNEZ: Av. Santa Fe 2013 - 4793-4774
 BURNIEROTTO: Av. Fleming 1343 - 4792-7492
 GARCILAZO: Fondo de la Legua 872 - 4798-4991
 SALVUCCI-VALENTI: Cuyo 737 - 4792-9105
 KREGAR: Edison 857 - 4792-0748
 BEHRING: Av. Santa Fe 1399 - 4798-9714

MUNRO

CENTRAL MUNRO: Vélez Sársfield 4164 - 4756-2837
 GALVAGNI Vélez Sársfield 5501 - 4762-0652
 GARCÍA: Carlos Villate 3801 - 4762-2930
 TARICA: Av. V. Sársfield 4875 - 4762-0902
 LA PERLA: Av. V. Sársfield 4653 - 4762-1102
 SANTA CATALINA: Av. V. Sársfield 4474 - 4762-1169

MUÑIZ

PAGÉS: Av. Pte. Perón 46 - 4451-0038
 DE MARÍA: Saavedra 1701 - 4451-3917

OLIVOS

SELMA: Av. Maipú 3201 - 4512-1471
 LA SUIZO: Av. Maipú 2223 - 4790-5362
 LATARULLO: Sargento Cabral 2484 - 4762-1611
 VAINSTOK: José Ingenieros 1800 - 4799-6993
 ZINGA: Francisco Uzal 4300 - 4717-2181
 MONTEVERDE: Corrientes 671 - 4794-2797

MILLÁN: Bermúdez 2699 - 4799-6881
 ESPAÑA: Ugarte 2401 - 4791-8824/4795-8879
 JAMELSON: Carlos Villate 2336 - 4797-8824/4115-7507

SAN ANDRÉS

SAN ANDRÉS GOLF: Marengo 3100 - 4755-0183
 DEL RENACIMIENTO: Córdoba 801 - 4768-6707
 CRUCCI: San Lorenzo 3002 - 4753-8071
 SANTORO: Calle 91 N° 3272 - 4767-4487

SAN FERNANDO

DE MARIA: Av. Hipólito Yrigoyen 2098 - 4745-3483
 COLÓN 25 de Mayo 2036 - 4744-0650
 MELESI: 9 de Julio 1493 - 4725-3432/4580-0935
 9 DE JULIO: Constitución 1090 - 4725-3432

SAN ISIDRO

SELMA: Av. Centenario 300 - 4513-0511
 FABRIS Av. Centenario 448 - 4743-1797
 AÑON: Rolón 138 - 4723-7698
 FARMACEUTICA ROLÓN: Av. Centenario 888 - 4723-5152

SAN MARTÍN

DEL FERROCARRIL: Belgrano 55 - 4755-0120
 GOLDIN: Necochea 2038 - 4755-3048
 MODELO: San Lorenzo 2618 - 4755-7194
 SUBI: Av. 42 N° 5001 - 4757-5207
 CASAKIN: H. Irigoyen 5200 - 4712-4775
 YAI: Calle 117 N° 3779 - 4768-3790
 ANDREA: Balbín 2539 - 4768-5790

SAN MIGUEL

REBALDERÍA: Av. Mitre 566 - 4664-3278
 FARMACEUTICA S.M.: Alem 1696 - 4664-2966
 MUSCOLINI: Av. Pte. Perón 1284 - 4667-3109
 PINTAR: Av. Sarmiento 2598 - 4455-5502
 BOYD: Av. Mitre 1499 - 4664-4455
 SAID: Av. Pte. Perón 1874 - 4664-2903
 UTSUNOMÍYA: G. Campos 4306 - 4664-3792
 SAUQUE: G. Campos 2303 - 4451-5552
 LIFE: Av. Mitre 855 - 4664-7571

TIGRE

DEL PUEBLO: Av. Cazón 1550 - 4749-0092
 DEL PUEBLO EXPRESS: Av. Cazón 1464 - 4749-0304
 MARTÍ: Santa María 2785 - 4749-2295

VICENTE LÓPEZ

SELMA (Troilo): Av. Maipú 699 - 4512-0401
 VÍA CAVA: Av. Maipú 199 - 4791-0411/2922
 FARMACETA: Av. Maipú 1310 - 4791-1109

VICTORIA

BRUNO: Belloqui esq. Canale 190 - 4744-4511
 CIMINO: C. Casares 3164 - 4746-4536
 GANDUGLIA: Pte. Perón 3302 - 4744-2852
 BRONMAN: Belgrano 2406 - 4744-6661

VILLA ADELINA

SELMA: Paraná 6502 - 4512-8307
 DEL PUEBLO: Paraná 6400 - 4766-0253
 ALBAMONTE: Araoz 1002 - 4766-4737
 LIOY Bernardo Ader esq. Platanos 4766-5242

VILLA BALLESTER

LADNER: Libertad 6744 - 4729-9993
 MÁRQUEZ: Libertad 6100 - 4849-0424
 ANTIGUA Fcía. AGUILA: Alvear 251 - 4512-5205
 ROCA: Artigas 5135 - 4768-2051
 REX: Calle 63 N° 5104 - 4767-0050
 REVELANT: J. Hernández 3000 - 4763-5536
 PITA: Calle 39 N° 4600 - 4768-3582
 TOTORO: Calle 112 N° 3891 - 4768-1144
 DE SANTIS: Sarandí 4946 - 4848-1667

LERANA: 9 de Julio 6015 - 4722-1607
 PASTEUR: Aguer 5989 esq. Campichuelo - 4729-3835
 DEL AGUILA II: Alte. Brown 3099 - 4512-5206
 TIBI: Campichuelo 3800 - 4729-7695
 MARTINELLI: Bme. Mitre 750 - 4768-1435

VILLA BONICH

BENEDETTI: Hernández y Av. de Mayo 5500 - 4764-5452
 PEDRAZA: Calle 21 N° 1087 - 4753-7942

VILLA BILLINGHURST

CANTILO: Moreno 4111 - 4842-1229
 RAMALLO: Ira. Junta 5705

VILLA LIBERTAD

LÓPEZ: José C. Paz 5702 - 4759-9523
 TROPEZÓN: Calle 56 y 1° de Mayo 6000

VILLA LYNCH

CERONE: Chacabuco 799 - 4712-1486
 CORONEL: Calle 22 N° 3935 - 4755-3721

VILLA MARTELLI

ROMA: Laprida 3600 - 4709-1531/4709-7554
 TAPIA: Laprida 4255 - 4799-0685
 VILELA: Uruguay 310 - 4709-1790

VILLA MAIPU

NUDEL: Calle 47 N° 1960 - 4752-3899
 SORIA: Sáenz Peña 2600 - 4839-0821
 GUTSTEIN: Oliveira César 799 - 4752-6621

VILLA PIAGGIO

RAPI-FARM: Av. San Martín 7850 - 4755-0996

VILLA DE MAYO

RUJANA: Arquímedes y Luján - 4463-7405

VIRREYES

MASTRONARDI: Brandsen 2111 - 4744-4185
 OTHARAN: Belgrano 1964 - 4745-0708
 NUEVA VIRREYES: Avellaneda 2899 - 4725-4818/4745-8282

WILLIAMS MORRIS

ANGIOLINI: Poeta Risso 3306 - 4665-6108

Servicio de Reumatología del Hospital Churruca - Visca

LA ARTRITIS PSORIÁSICA
Entrevista a la Dra. Elena De Simone

EL SECRETO EL DIAGNÓSTICO TEMPRANO

La artritis psoriásica es una enfermedad de las articulaciones que se presenta en algunos enfermos que padecen psoriasis en la piel, lo que le confiere unas características peculiares en cuanto a evolución y pronóstico. La lesión articular es inflamatoria, es decir, con dolor, hinchazón, calor, dificultad de inflamación y dolor y cuyo diagnóstico a tiempo es clave para mejorar la calidad de vida de quien la padece.

La psoriasis es una enfermedad en la que se desarrollan en la piel manchas escamosas rojas y blancas. Se produce cuando el sistema inmunológico del cuerpo actúa a toda potencia y ataca la piel. No es contagiosa, aunque sí puede ser hereditaria.

Suele aparecer en codos, rodillas, cuero cabelludo, abdomen y espalda. Está muy ligada a los estados de estrés. La Doctora Elena De Simone, Jefa del Servicio de Reumatología del Hospital Churruca Visca explica que "algunas personas con psoriasis pueden desarrollar también artritis psoriásica, cuando el sistema inmunológico ataca además las articulaciones y causa una inflamación. Como la psoriasis, los síntomas de la artritis psoriásica aparecen y desaparecen, varían de una persona a otra e incluso cambian de lugar en la misma persona con el tiempo."

La artritis psoriásica es crónica, afecta entre un 6 y un 42% de la población con psoriasis en la piel y ataca las articulaciones de las personas que la padecen causando dolor, rigidez e hinchazón.

Se han realizado investigaciones recientes en las que se indica que la inflamación persistente producida por la artritis psoriásica causa un daño articular más adelante, por lo que es esencial obtener un diagnóstico preciso temprano.

La relación entre ambas enfermedades aún es desconocida ya que todavía no

se ha determinado qué tipo de conexión puede existir entre la piel y las articulaciones. Es cierto que ambos males, comparten factores de carácter genético, medioambiental, alimentario e inmunológico, pero ello no explica la relación entre dos zonas corporales tan distintas entre sí.

¿A que edad es común desarrollar artritis psoriásica?

La Dra. Elena De Simone afirma que "la edad de comienzo más frecuente de la enfermedad oscila entre los 20 y 50 años, aunque puede desarrollarse a cualquier edad."

"En el 75% de los casos la psoriasis cutánea se manifiesta primero y la artritis psoriásica puede aparecer entre 10 y 12 años después y si bien afecta principalmente a pacientes con psoriasis cutánea, en ocasiones, la artritis puede aparecer antes que el trastorno cutáneo."

"Hombres y mujeres están en riesgo por igual. Los niños con artritis psoriásica también están en riesgo de contraer uveítis que es una inflamación de la capa media del ojo."

¿Qué tipos de artritis psoriásicas existen?

La Doctora De Simone explica "que existen cinco tipos de artritis psoriásica. Estas se clasifican según su gravedad, si ambos lados del cuerpo están afectados por igual

y según las articulaciones afectadas."

"Artritis inflamatoria asimétrica: a menudo la rodilla, el tobillo, la muñeca o el dedo se ven afectados, con un total de una a cuatro articulaciones inflamadas. Por lo general, la artritis no afecta a ambos lados del cuerpo por igual (lo que significa que la enfermedad no es simétrica)."

"Artritis simétrica: se inflaman varias articulaciones, a menudo más de cuatro y se ven afectadas las mismas articulaciones de ambos lados del cuerpo. Las uñas de los pies son estriadas y ahuecadas. Esta condición puede imitar a la artritis reumatoide."

"Espondilitis psoriásica: una o más articulaciones sacroilíacas (las articulaciones que unen la columna vertebral y la pelvis con la región inferior de la espalda) y a veces otras articulaciones de la columna

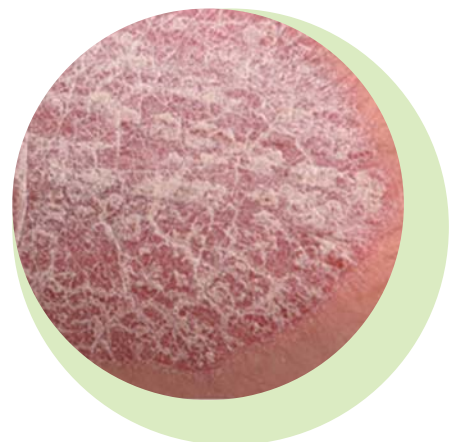

se inflaman, lo que causa rigidez en la espalda durante las mañanas.”

“**Afección aislada de un dedo:** a menudo afecta solo la última articulación del dedo cerca de la uña. Podrían inflamarse una o más de estas articulaciones.”

“**Artritis mutilans:** esta es la forma más severa y rara de artritis psoriásica. En esta forma, los dedos se acortan debido a la destrucción de las articulaciones y los huesos cercanos.”

Dra. De Simone ¿cómo se diagnostica la enfermedad?

“El diagnóstico de psoriasis cutánea lo realiza un dermatólogo y el diagnóstico de artritis o entesitis lo realiza un reumatólogo mediante el examen físico, estudios complementarios como análisis de sangre, radiografías, ecografía musculoesquelética o resonancia magnética.”

Principalmente asegura **De Simone**, “Para diagnosticar esta enfermedad, los reumatólogos observan las articulaciones hinchadas y doloridas, ciertos patrones de artritis, y cambios en la piel y las uñas típicos de la psoriasis. Por lo general se toman radiografías para observar el daño articular. Se puede recurrir a una resonancia magnética, una ecografía o una tomografía computada para observar las articulaciones con más detalle.”

“También se pueden indicar análisis de sangre para descartar otros tipos de artritis que poseen síntomas similares como gota, osteoartritis y artritis reumatoidea. En pacientes con artritis psoriásica, los análisis de sangre podrían revelar niveles elevados de inflamación y anemia leve. En ocasiones es necesaria una biopsia cutánea, que son pequeñas muestras de piel extraídas para análisis, a fin de confirmar la psoriasis.”

Es impornate saber, afirma la doctora que “el diagnóstico y tratamiento precoz pueden ayudar a retrasar el progreso de la enfermedad, preservar la función y mejorar la movilidad.”

¿Cuál es la causa de la artritis psoriásica?

La Jefa del Servicio de Reumatología del Hospital Churrucá explica que “la artritis psoriásica es la consecuencia de una suma de factores: genéticos o hereditarios, inmunológicos.”

“El sistema inmunológico tiene un papel importante pero los factores ambientales, el estrés, la obesidad, el alcohol, el tabaco, las infecciones, los cambios hormonales pueden empeorar el desarrollo de la enfermedad.”

¿Cuales son los síntomas?

“En general los síntomas aparecen lentamente y en forma progresiva:

- **fatiga**
- dolor a la movilidad e inflamación de las articulaciones
- rigidez o entumecimiento por la mañana
- dolor y rigidez en la zona de los glúteos o columna lumbar que despierta al paciente por la noche
- dolor en talones o plantas de los pies
- las articulaciones que se afectan con mayor frecuencia son las articulaciones de los dedos (interfalangicas distales), muñecas, rodillas, tobillos, y columna a predominio lumbar.
- dedos de las manos y de los pies hinchados (conocido como dedos en salchicha o dactilitis)
- cambios estructurales en las uñas (puntillado).
- enrojecimiento y dolor ocular
- cansancio, debilidad muscular, depresión, mal estado general”

¿Cuál es el tratamiento de la artritis psoriásica?

“Dadas las distintas presentaciones clínicas de la artritis psoriásica, el tratamiento debe ser personalizado considerando la afectación del compromiso articular, la función articular y la calidad de vida del paciente.”

El tratamiento de la artritis psoriásica se basa en:

- 1) calmar el dolor
- 2) suprimir la inflamación
- 3) mantener o mejorar la función
- 4) evitar la aparición de deformidades

según la **Doctora De Simone**, “Cabe destacar que en la última década se ha avanzado en los tratamientos para esta enfermedad. El tratamiento de la artritis psoriásica es transdisciplinario con dermatología y con otras especialidades según la clínica del paciente.”

EL IMPACTO DE LA ARTRITIS PSORIÁSICA EN LA SALUD

El impacto de la artritis psoriásica depende de las articulaciones involucradas y la gravedad de los síntomas. La fatiga y la anemia son comunes. Algunos pacientes con artritis psoriásica también experimentan cambios de humor. Tratar la artritis y reducir los niveles de inflamación ayudan con estos problemas.

Las personas que padecen esta enfermedad tienen ligeramente más probabilidades de padecer hipertensión, colesterol alto, obesidad o diabetes. Por eso mantener un peso saludable y tratar la hipertensión y el colesterol también son aspectos importantes del tratamiento.



VIVIR CON ARTRITIS PSORIÁSICA

Muchas personas con artritis desarrollan rigidez en las articulaciones y debilidad muscular por falta de uso. El ejercicio adecuado es muy importante para mejorar la salud general y mantener las articulaciones flexibles.

Caminar es una excelente manera de ejercitarse. Un soporte para caminar o plantillas ortopédicas ayudarán a evitar presión innecesaria sobre pies, tobillos o rodillas afectados. La bicicleta es otra buena opción, como también el yoga y los ejercicios de estiramiento que pueden ayudar con la relajación.

Algunas personas con artritis hallan más fácil moverse en el agua. En ese caso, la natación o caminar en la piscina permiten hacer actividad sin ejercer presión en las articulaciones.

También encuentran beneficioso la terapia física para fortalecer los músculos, proteger las articulaciones de mayores daños y aumentar la flexibilidad.



RECORDAR SIEMPRE

DATOS BREVES

- Es importante el diagnóstico temprano para evitar el daño a las articulaciones.
- La artritis psoriásica puede producirse en personas sin psoriasis cutánea, en particular en aquellas que tienen familiares con psoriasis.
- La actividad física ayuda a mantener el movimiento articular.

PUNTOS PARA RECORDAR

- La artritis psoriásica es un tipo de artritis crónica. En algunas personas es leve, con sólo brotes ocasionales. En otras personas, es permanente y puede causar daño articular si no se la trata.
- En la mayoría de los pacientes, los tratamientos adecuados aliviarán el dolor, protegerán las articulaciones y ayudarán a mantener la movilidad.
- Algunas veces, la artritis psoriásica se puede diagnosticar erróneamente como gota, artritis reumatoidea u osteoartritis.

El reumatólogo es el médico con mayor experiencia para establecer el diagnóstico de artritis psoriásica en sus diversas variantes y diferenciarla de las otras enfermedades articulares, así como para instaurar el tratamiento óptimo según el estado y momento de actividad de la enfermedad. El reumatólogo le remitirá a otros especialistas cuando sea necesario y le aconsejará en su momento acerca de la conveniencia de la cirugía.

La mayoría de las personas con artritis psoriásica no necesitará cirugía. Sin embargo, cuando todos los demás tratamientos han fracasado, un procedimiento quirúrgico llamado sinovectomía puede ser necesario para restaurar la función articular o eliminar partes enfermas de las articulaciones. En casos más graves las articulaciones gravemente dañadas pueden requerir una artroplastia o cirugía de reemplazo articular, en el que las articulaciones naturales son sustituidas por otras artificiales para restaurar la función en el área afectada. También existen otros tratamientos denominados fusión de las articulaciones que se utiliza cuando el dolor no responde a los medicamentos.

No hay cura para la artritis psoriásica. Sin embargo, mediante la comprensión de la enfermedad el paciente puede aprender nuevas maneras de realizar tareas o actividades teniendo en cuenta los días y horarios en que los síntomas son menos dolorosos. Una vez que entiendan y aprendan a predecir las formas en que su cuerpo responde a la artritis psoriásica, se puede usar el ejercicio y la terapia para aliviar el malestar y reducir el estrés y la fatiga.



VARIOS FACTORES HAN SIDO CONSIDERADOS::

◦ Factores genéticos

Muchos estudios mostraron una predisposición familiar para la psoriasis y la artritis psoriásica.

◦ Factores inmunológicos

La naturaleza inflamatoria de la enfermedad, los infiltrados celulares vistos en la piel y en las articulaciones, y la presencia de inmunoglobulinas en la epidermis y en la membrana sinovial, sustentan un mecanismo inmune.

◦ Factores infecciosos

Infecciones virales y bacterianas han sido consideradas como posibles agentes causales de artritis psoriásica. La exacerbación de la psoriasis y de la artritis psoriásica observada en pacientes infectados por el virus de inmunodeficiencia adquirida es intrigante.



Impuesto a los BIENES PERSONALES

Entrevista al Contador Dr. Fernández Blanco.



¿UD. SABE QUE TIENE LA OBLIGACIÓN DE PRESENTAR DECLARACIONES JURADAS ANTE LA AFIP?

¿LE CORRESPONDE PAGAR EL

IMPUESTO A LOS BIENES PERSONALES?

PARA QUE UD. PUEDA EVITAR MULTAS Y SANCIONES QUE ATENTAN CONTRA SU ECONOMÍA, LE CONSULTAMOS SOBRE ESTE TEMA AL CONTADOR DR. FERNÁNDEZ BLANCO.

¿QUÉ SE ENTIENDE POR BIENES PERSONALES?

Se entiendo por **Bienes Personales** todo tipo de bien que conforma el patrimonio del contribuyente, es decir: casa, auto, moto, embarcaciones, bonos, títulos públicos, dinero en caja de ahorro, en plazos fijos y hasta el que está abajo del colchón.

¿ES OBLIGATORIO PRESENTAR LA DECLARACIÓN JURADA DE BIENES PERSONALES?

Es obligatorio sólo cuando el contribuyente superó los **96 mil pesos de haberes brutos** el año anterior, es decir, en este caso en 2012.

¿CUÁNDO SE DEBE PRESENTAR?

Para presentar la declaración jurada el **Impuesto a los Bienes Personales** hay dos fechas: una que es **determinativa**, es decir cuando el contribuyente sabe que está obligado a pagar, **que vence el 15 de abril**. Y la otra fecha que es **informativa**, es decir cuando sólo se presenta la declaración jurada a modo de informe, que vence el **30 de junio de cada año**.

¿QUÉ DETERMINA SI DEBO O NO DEBO PAGAR?

Lo que determina si se debe pagar o no el impuesto es la **sumatoria del valor de sus bienes gravados**. Cuando esta suma supere los **305 MIL PESOS el contribuyente debe pagar el impuesto cuyo valor ARRANCA en UN 0,5% DEL VALOR TOTAL de los bienes**.

¿QUÉ PASA SI NO PRESENTO LA DECLARACIÓN JURADA?

Si no se presenta la declaración jurada **rige una multa que va desde los 200 pesos más intereses**, que empiezan a contarse a partir del décimo día hábil a partir de la fecha de vencimiento.

¿QUÉ NECESITA EL PROFESIONAL PARA PRESENTAR LA DECLARACIÓN JURADA?

En principio el profesional necesita la **clave fiscal** del contribuyente y todos los documentos relacionados con los bienes a declarar.

En el caso de **una propiedad**, por ejemplo, la fotocopia del título y del último impuesto del año de RENTAS, ARBA o ABL, según en donde se encuentre la propiedad.

En caso de **un automotor**, la fotocopia de la factura de compra y del título automotor.

En el caso de **depósitos en dinero**, el número de cuenta, el CBU y el saldo de la cuenta al 31 de diciembre del 2012.

En el caso de **bonos o títulos públicos**, la fotocopia del certificado de tenencia y el saldo de tenencia al 31 de diciembre del año pasado.

En el caso de **créditos a favor**, como puede ser la compra de un terreno o de una compra de un departamento en pozo, cualquier tipo de documentación que se haya firmado (como por ejemplo: el boleto de compra-venta).

RECUERDE: presentar la declaración jurada no necesariamente implica el pago del impuesto, ya que hay bienes que no están gravados.

Ante cualquier duda, el Contador Dr. Fernández Blanco quien ha firmado un convenio con la Entidad, atenderá todo tipo de consultas SIN CARGO, los días. Lunes de 15.00 a 18.00 y viernes de 15.30 a 18.30 hs.

Solicitar turnos telefónica o personalmente en:

Afiliaciones: Av. Belgrano 2580, PB, lunes a viernes de 9.00 a 17.30 hs.(internos 4003-4005)

L Taller Literario



A los Policías Federales Caídos en el Cumplimiento del Deber



Séame permitido referirme a los policías caídos por su causa, por su vocación.

A todos los caídos. A los que dieron su vida por el noble fin de salvaguardar al prójimo, a los que sucumbieron en su lucha contra la delincuencia y la inseguridad, para salvar con hidalguía a este país eterno, a esta Nación de honor.

Ellos han sido los caídos por el decoro el bienestar de nuestro país, quienes hicieron posible la victoria. Unos derribados en el fragor de la lucha cotidiana; otros sacrificados por la furia insensata de los delincuentes, subrayaron con su sangre el triunfo moral de nuestra sociedad.

A unos y a otros, sacrificados por la furia insensata de los delincuentes, subrayaron con su sangre el triunfo moral de nuestra sociedad. A unos y a otros corresponde el galardón supremo del heroísmo y del martirio.

A ellos, a los caídos, pertenece la más pura y perenne victoria. Su gloria no es de este mundo. Es una victoria eterna, lograda en la inmortalidad, vigente en una esfera suprema del ser y del espíritu, a donde no llega contingencia ni inquietud alguna.

Nosotros, los argentinos de esta hora, gobernantes y gobernados, los primeros, con la honrosa responsabilidad del Poder, y los segundos, con la debida lealtad hacia nuestra Nación y sus autoridades, tenemos ahora sobre nuestros hombros la tremenda misión de hacernos dignos de esa victoria eterna de los caídos, logrando para nuestra Patria una consagración efectiva y perdurable en aras del Bien Común.

No es posible comenzar adecuadamente cualquier proyecto, sin proclamar la gloria de los policías federales caídos en el cumplimiento del deber y la obligación que nos incumbe de edificar una Argentina capaz de emular en esta vida, ese puesto de honor que ellos conquistaron en la vida esencial y eterna del espíritu.

Dios los bendiga

Omar Carlos Cipolatti
Julio de 2011

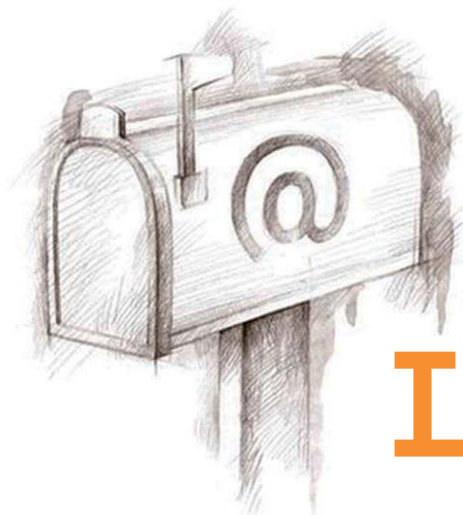

Correo de LECTORES

UNA HISTORIA



Yo ingresé a la Policía Federal en el año 1975 y en el curso de ingreso conocí a quien se convirtió en uno de mis mejores amigos Alfredo Martina y a partir de allí nos hicimos inseparables. Llegue a la jerarquía de cabo 1ro., y en el año 1988 vi truncada mi carrera por un disparo del arma de un compañero y se me dio el retiro obligatorio en el año 1988; pero ello no apagó mi relación con mis compañeros, a los que conocí en la comisaría 34ª donde pase años de camaradería junto a Martina que fueron los que me marcaron para toda mi vida. Formamos parte de una agrupación que se llamó Estrella Federal y luego la agrupación 7 de Marzo integrada por soñadores que querían llegar a la conducción del Circulo de Suboficiales con un cambio respecto a las cosas que se veían por aquellos tiempos que nada tienen que ver con la actual conducción, nos reuníamos en la Sociedad de Fomento Mariano Acosta en el año 1998 en adelante hasta que se logró

ese objetivo, recordando que para ello, estuvimos presentes en el interior del país defendiendo las urnas y hoy tenemos como recompensa haber colaborado con ese cambio anhelado.

Volviendo a mi relación con mis compañeros, desde el año que me retire, fui el organizador de encuentros, junto a mi gran camarada y amigo, en el campo Delfo Cabrera, donde nos reunimos todos los años, el ultimo sábado del mes de Marzo y de Septiembre, donde pasamos jornadas de felices encuentros, recordándonos de anécdotas ocurridas en los años que compartimos tareas juntos, y a veces homenajeando a aquellos que entregaron su vida por su profesión y/o porque partieron de esta vida para estar en un lugar donde nos volveremos a encontrar todos.

Parece mentira que ya pasaron 24 años desde que me retire, pues sigo extrañando los momentos vividos y a mis queridos compañeros, a los que cada vez que nos reunimos los estrecho en un abrazo fraternal renovando mis deseos de que nos sigamos encontrando nuevamente, por ello se eligieron esas fechas, fáciles de recordar.

En la última reunión tuvimos la alegría de recibir la inesperada visita del Presidente del Circulo don Miguel Angel Tavares, a quien le agradecemos por su entrega y tan buena conducción, por el gran cambio que se observa en las metas logradas, y en los proyectos que seguramente serán alcanzados, donde le manifestamos que puede contar con nuestra humilde colaboración, enterado él de que estas reuniones se siguen llevando a cabo año tras año sin interrupción, nos alentó a que sigamos realizándolas.

Sin más, les envié a los compañeros que prestaron servicio en aquellos años y que por algún motivo todavía no participaron de estas reuniones, que se acerquen en esas fechas, siempre encontrarán muchos de los que compartieron esta digna actividad juntos, la única condición es traerse lo que van a consumir personalmente con los utensilios necesarios comunicándose con Martina al 4848-0490, 011-6012-7326, o con el 4568-2557, 15-4533-6171, del firmante de la presente...

Horacio Angel Carranza (patita)
Alfredo Martina el armero.

Datos útiles

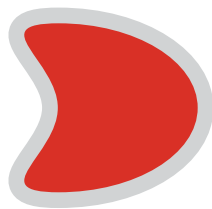

facebook.com/cspfa



twitter.com/#cspfa

Dirección Sede Central Av. Belgrano 2580/84 C.A.B.A.
Teléfonos 4941-1801/1493/1541/1768
Página web: www.cspfa.org.ar
Mail de contacto: info@cspfa.org.ar

Convenio de Servicios Intercírculos

Servicios recíprocos en:

* Hotelería * Campos Deportivos * Servicios Médicos * Salones para Eventos



Círculo Oficiales de Mar

Sarmiento 1867 C.A.B.A. Tel.: 4371-7300/ 0031 4373-4023 - www.circuloofmar.org.ar

Círculo de Suboficiales de Gendarmería Nacional

Tacuará 566/68 C.A.B.A. - www.cirgen.org.ar - cspna@sion.com.ar

Círculo de Suboficiales del Ejército Argentino

Godoy Cruz 2960 C.A.B.A. - Tel.: 4772-3000 / 4771-2366 - www.cirse.org.ar

Mutual de Suboficiales Retirados Policía Federal Argentina

Beauchef 1546 C.A.B.A. - Tel.: 4923-6710 - info@mutualpfa.com.ar

Círculo de Suboficiales Prefectura Naval Argentina

Carlos Calvo 1337 C.A.B.A. - Tel.: 4305-2330/6916 - www.cspna.org.ar

Círculo de Suboficiales de la Fuerza Aérea Argentina - Asociación Mutual

Paraguay 2652 C.A.B.A. - Tel.: 4508-3101/05/07/09 - www.csbfaaam.org.ar

Círculo de Suboficiales de la Policía Federal Argentina

Av. Belgrano 2580/84 C.A.B.A. - Tel.: 4941-1801/1493/1541/1768 - www.cspfa.org.ar

COCHERIA

CASA FAGNANI

SERVICIOS FUNEBRES



Nuestro Personal Policial (R), acompaña en los momentos más trascendentes, con trato personalizado hacia los camaradas pensionados y familiares a cargo.

Sala Velatoria Propia • Traslados al interior

EMPRESA CONTRATADA
por la Policía Federal Argentina
para efectuar el **SERVICIO DE SEPELIO**
para su personal, familiares a cargo y pensionados.

Atención personalizada a domicilio las 24 hs.
(en Capital Federal)

SERVICIO DE OBRA SOCIAL

Ataúd - Ambulancia - Coche fúnebre
Auto de acompañamiento - Sala velatoria propia

LINEA GRATUITA 0800-333-3068

Avenida Escalada 768 (1407) Capital Federal
Teléfonos: 4683-4848 / 5093

novedades
de mayo

**confortables
cabañas**

Anexo Chascomús

a pasos de la Residencia Chascomús



Departamento de Turismo, de lunes a viernes de 10 a 18 hs.

Sede Central: Av. Belgrano 2580/84 - PB - CABA

Tel: 4941-1801/1541/1493/1768 - T.O. 2356/1346 - Internos 4006 / 4007 / 4008

turismo@cspfa.org.ar - www.facebook.com/cspfa - www.cspfa.org.ar

servicio de Oftalmología

a partir del mes de mayo,
el Dpto. de Servicios Médicos,
incluira dentro de sus prestaciones
esta especialidad con aparatos
adquiridos por la Entidad
de última generación.

